

TYPE A15

432 PI² 1 CHAMBRE

- 1 Séjour / Living room
- 2 Chambre / Bedroom
- 3 Cuisine - Salle à manger / Kitchen - Dining room
- 4 Salle de bain / Bathroom
- 5 Buanderie / Laundry
- 6 Balcon / Balcony (75 pi²)

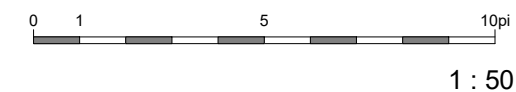
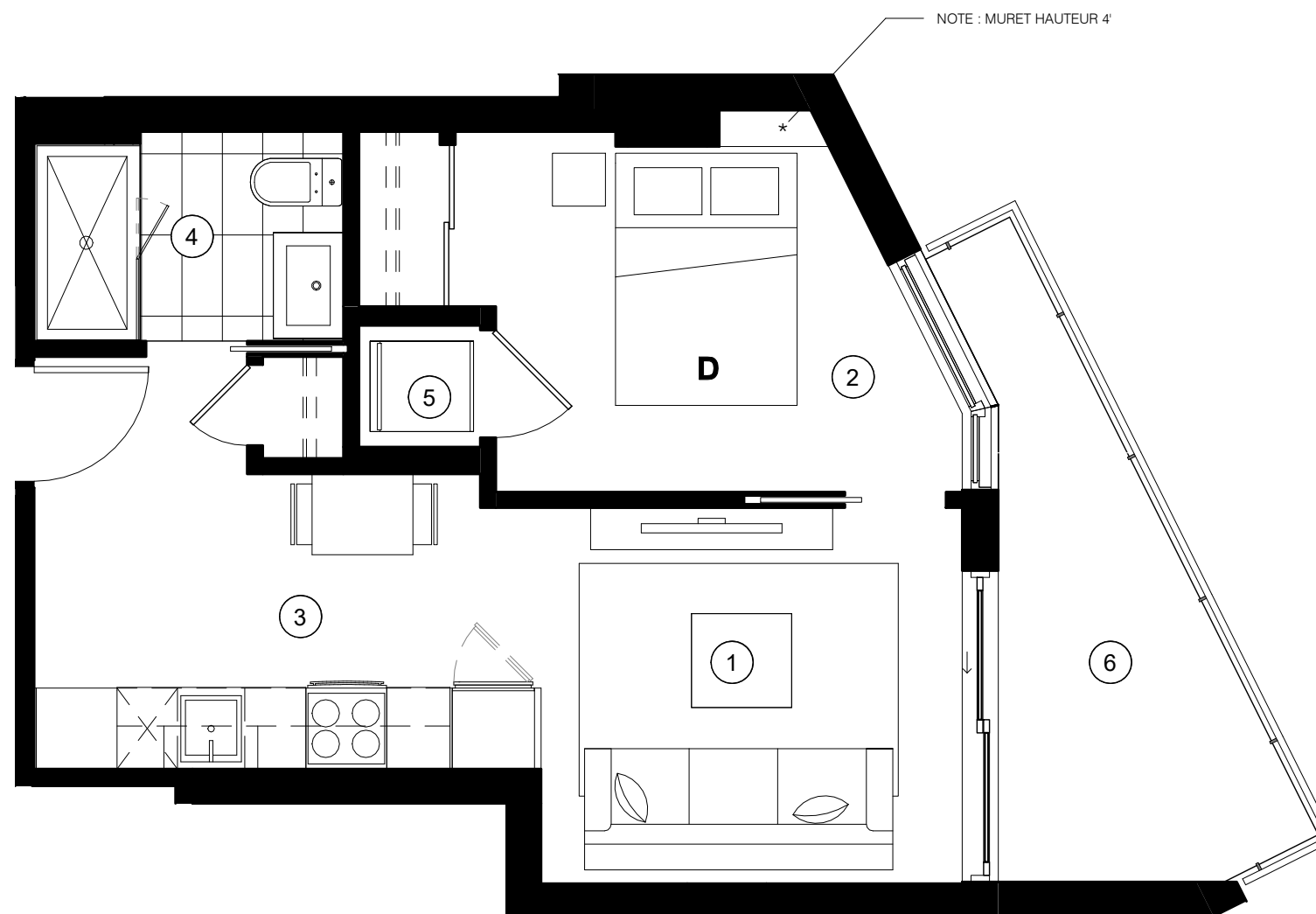

Unité(s) 203 303 403 503 603

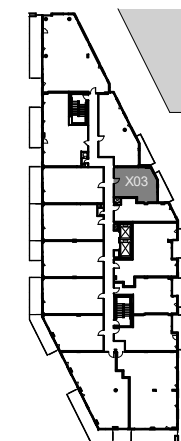

NOTE :
 Les plans et dimensions sont préliminaires et peuvent être sujets à changement sans préavis. La superficie indiquée est brute, approximative et donnée à titre indicatif seulement.
 Plans and dimensions are preliminary and subject to modifications without advanced notice. Specified gross area is approximate and information purpose only.

SIGNATURE: _____ DATE: _____

TYPE A16

373 PI² STUDIO

- 1 Séjour - Chambre / Living room - Bedroom
- 2 Cuisine - Salle à manger / Kitchen - Dining room
- 3 Salle de bain / Bathroom
- 4 Buanderie / Laundry

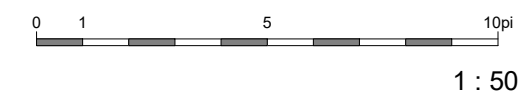
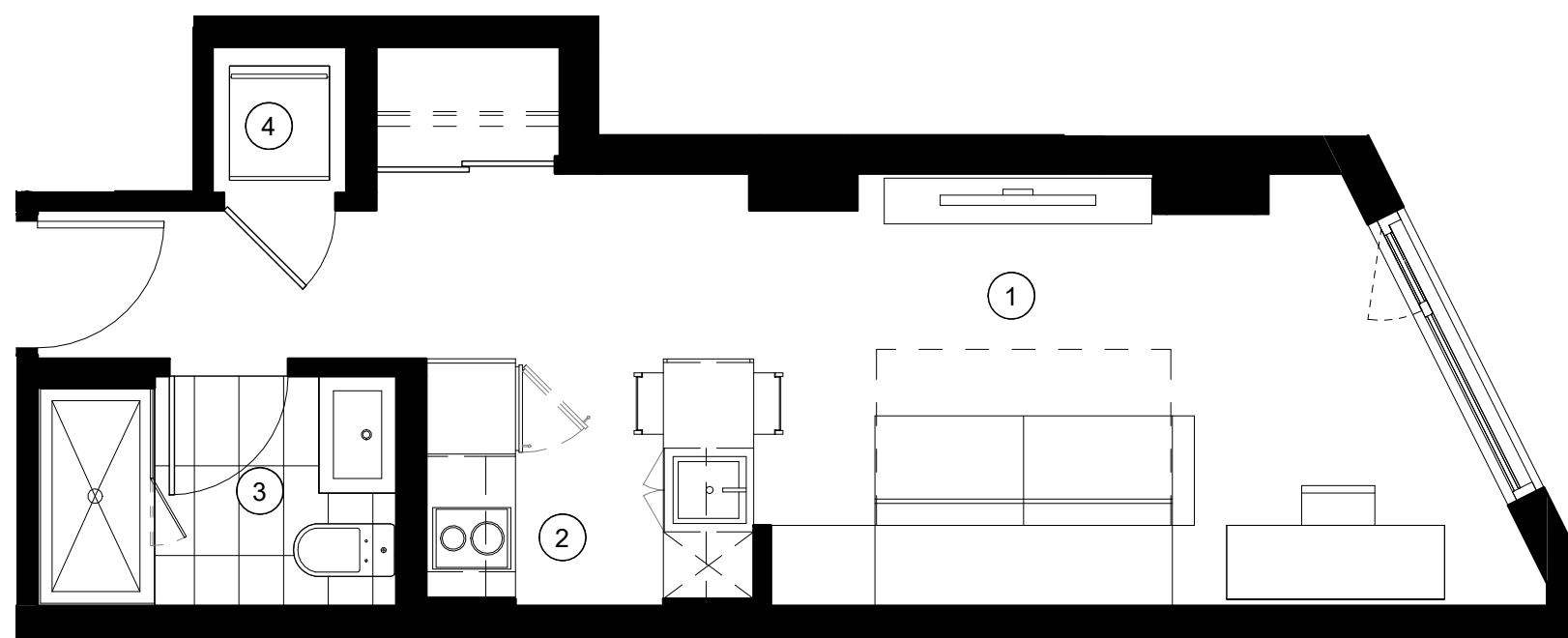

Unité(s) 205 305 405 505 605

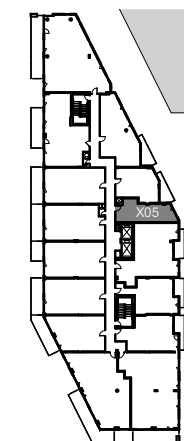

NOTE :
 Les plans et dimensions sont préliminaires et peuvent être sujets à changement sans préavis. La superficie indiquée est brute, approximative et donnée à titre indicatif seulement.
 Plans and dimensions are preliminary and subject to modifications without advanced notice. Specified gross area is approximate and information purpose only.

SIGNATURE: _____ DATE: _____

TYPE A17

392 PI² STUDIO

- 1 Séjour / Living room
- 2 Chambre / Bedroom
- 3 Cuisine - Salle à manger / Kitchen - Dining room
- 4 Salle de bain / Bathroom
- 5 Walk-in
- 6 Buanderie / Laundry
- 7 Terrasse/ Terrace (152 pi²)

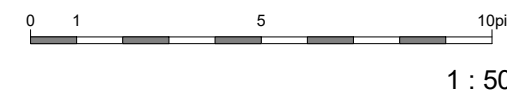
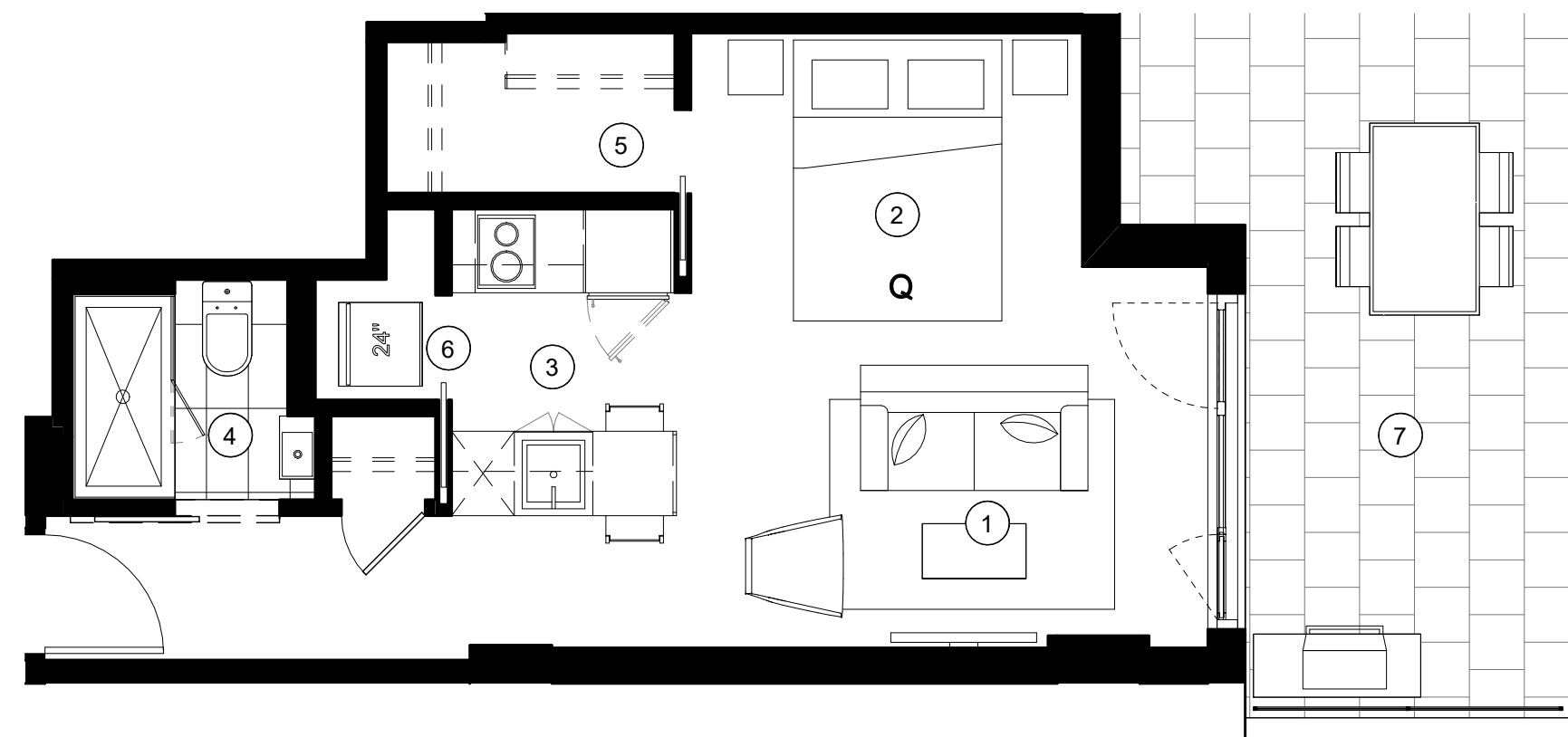

Unité(s) 109

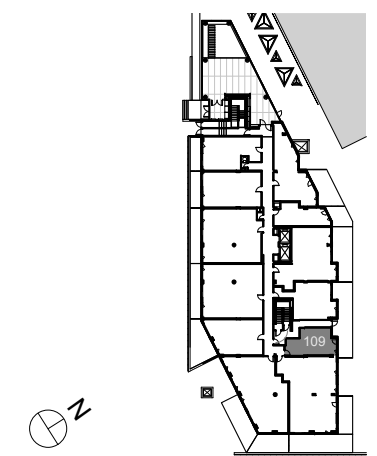

NOTE :
Les plans et dimensions sont préliminaires et peuvent être sujets à changement sans préavis. La superficie indiquée est brute, approximative et donnée à titre indicatif seulement.

Plans and dimensions are preliminary and subject to modifications without advanced notice. Specified gross area is approximate and information purpose only.

SIGNATURE: _____ DATE: _____

TYPE A19

351 PI² STUDIO

- 1 Séjour - Chambre / Living room - Bedroom
- 2 Cuisine - Salle à manger / Kitchen - Dining room
- 3 Salle de bain / Bathroom
- 4 Buanderie / Laundry
- 5 Terrasse/ Terrace (121 pi²)

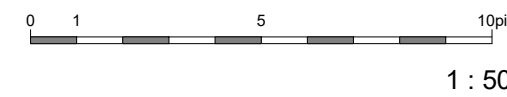
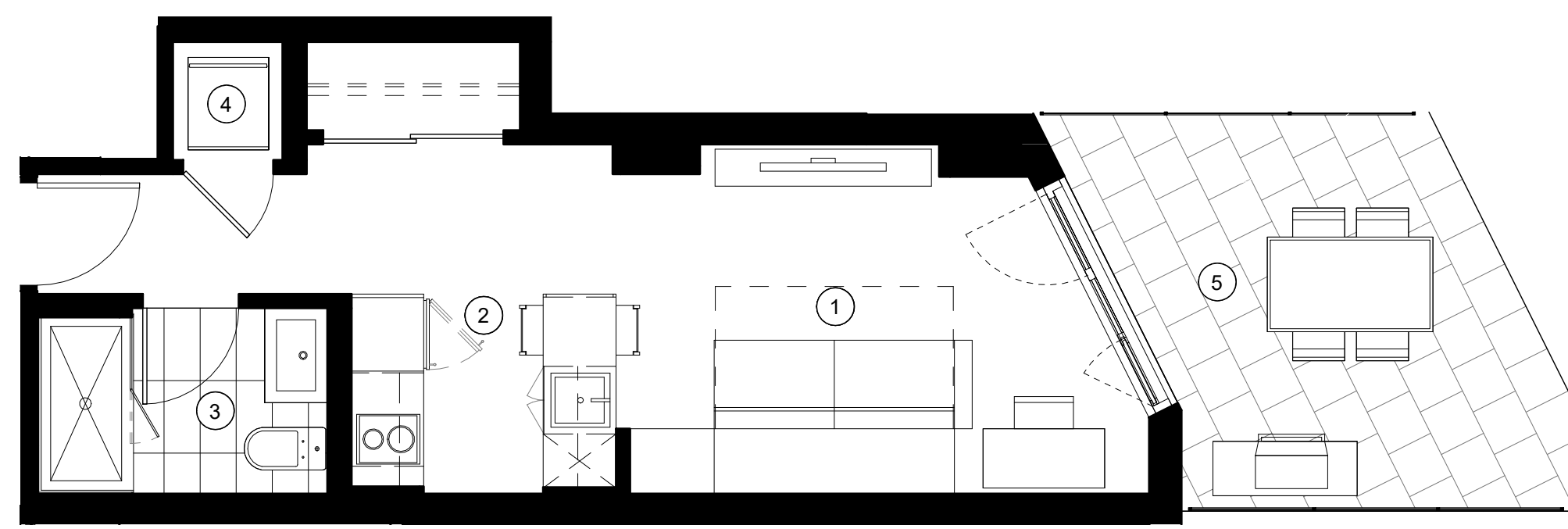

Unité(s) 103

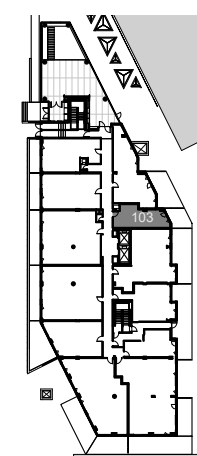

NOTE :
 Les plans et dimensions sont préliminaires et peuvent être sujets à changement sans préavis. La superficie indiquée est brute, approximative et donnée à titre indicatif seulement.

Plans and dimensions are preliminary and subject to modifications without advanced notice. Specified gross area is approximate and information purpose only.

SIGNATURE: _____ DATE: _____

TYPE B16

541 PI² 1 CHAMBRE

- 1 Séjour - Salle à manger / Living room - Dining room
- 2 Chambre / Bedroom
- 3 Cuisine / Kitchen
- 4 Salle de bain / Bathroom
- 5 Buanderie / Laundry
- 6 Terrasse/ Terrace (188 pi²)

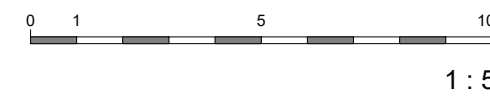
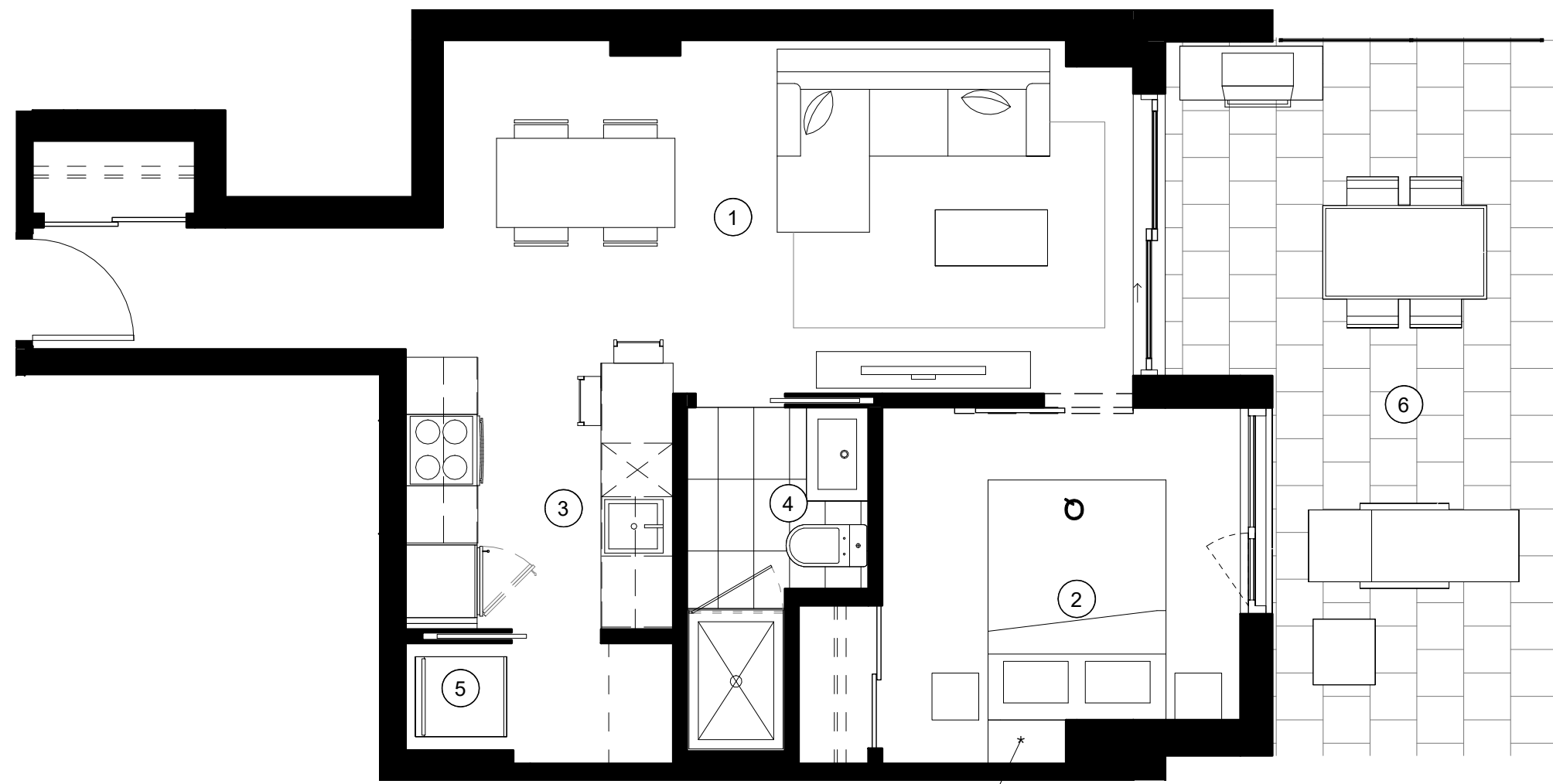

Unité(s) 107

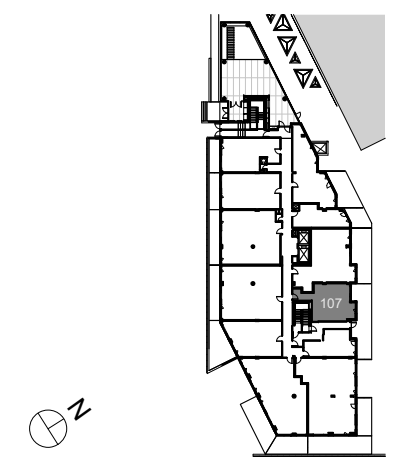

NOTE :
 Les plans et dimensions sont préliminaires et peuvent être sujets à changement sans préavis. La superficie indiquée est brute, approximative et donnée à titre indicatif seulement.
 Plans and dimensions are preliminary and subject to modifications without advanced notice. Specified gross area is approximate and information purpose only.

SIGNATURE: _____ DATE: _____

2019-03-19

TYPE B17

520 PI² 1 CHAMBRE

- 1 Séjour - Salle à manger / Living room - Dining room
- 2 Chambre / Bedroom
- 3 Cuisine / Kitchen
- 4 Salle de bain / Bathroom
- 5 Buanderie / Laundry
- 6 Balcon / Balcony (66 pi²)

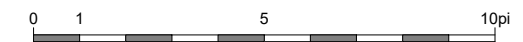
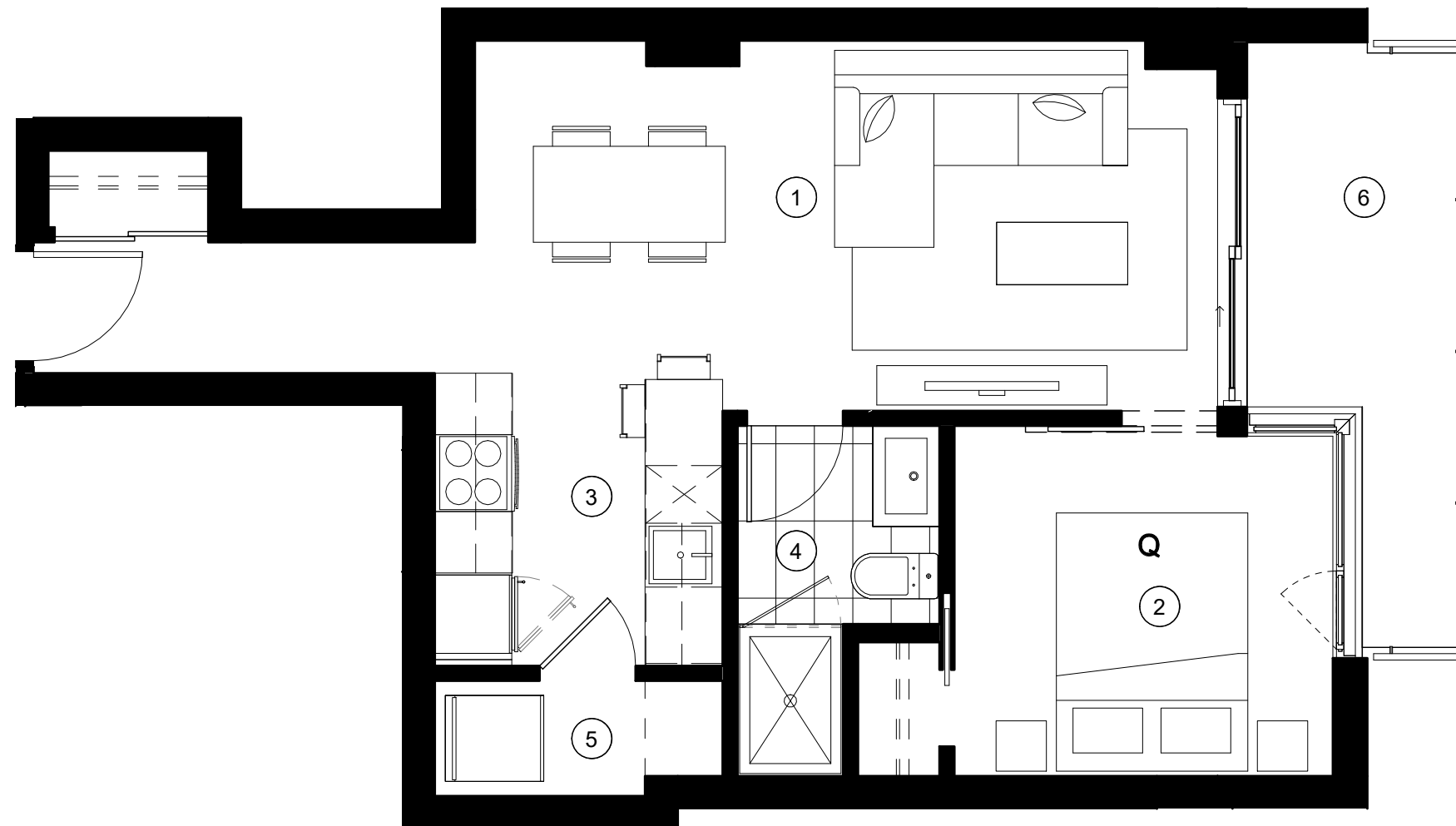

1 : 50

Unité(s) 209 309 409 509 609

707

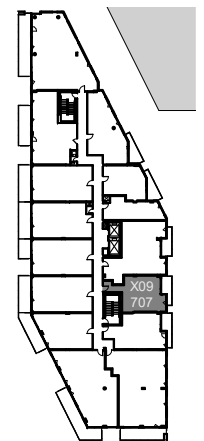

NOTE :

Les plans et dimensions sont préliminaires et peuvent être sujets à changement sans préavis. La superficie indiquée est brute, approximative et donnée à titre indicatif seulement.

Plans and dimensions are preliminary and subject to modifications without advanced notice. Specified gross area is approximate and information purpose only.

SIGNATURE: _____ DATE: _____

2019-03-19

TYPE B18

577 PI² 1 CHAMBRE

- 1 Séjour - Salle à manger / Living room - Dining room
- 2 Chambre / Bedroom
- 3 Cuisine / Kitchen
- 4 Salle de bain / Bathroom
- 5 Walk-in
- 6 Buanderie / Laundry
- 7 Balcon / Balcony (73 pi²)

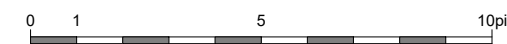
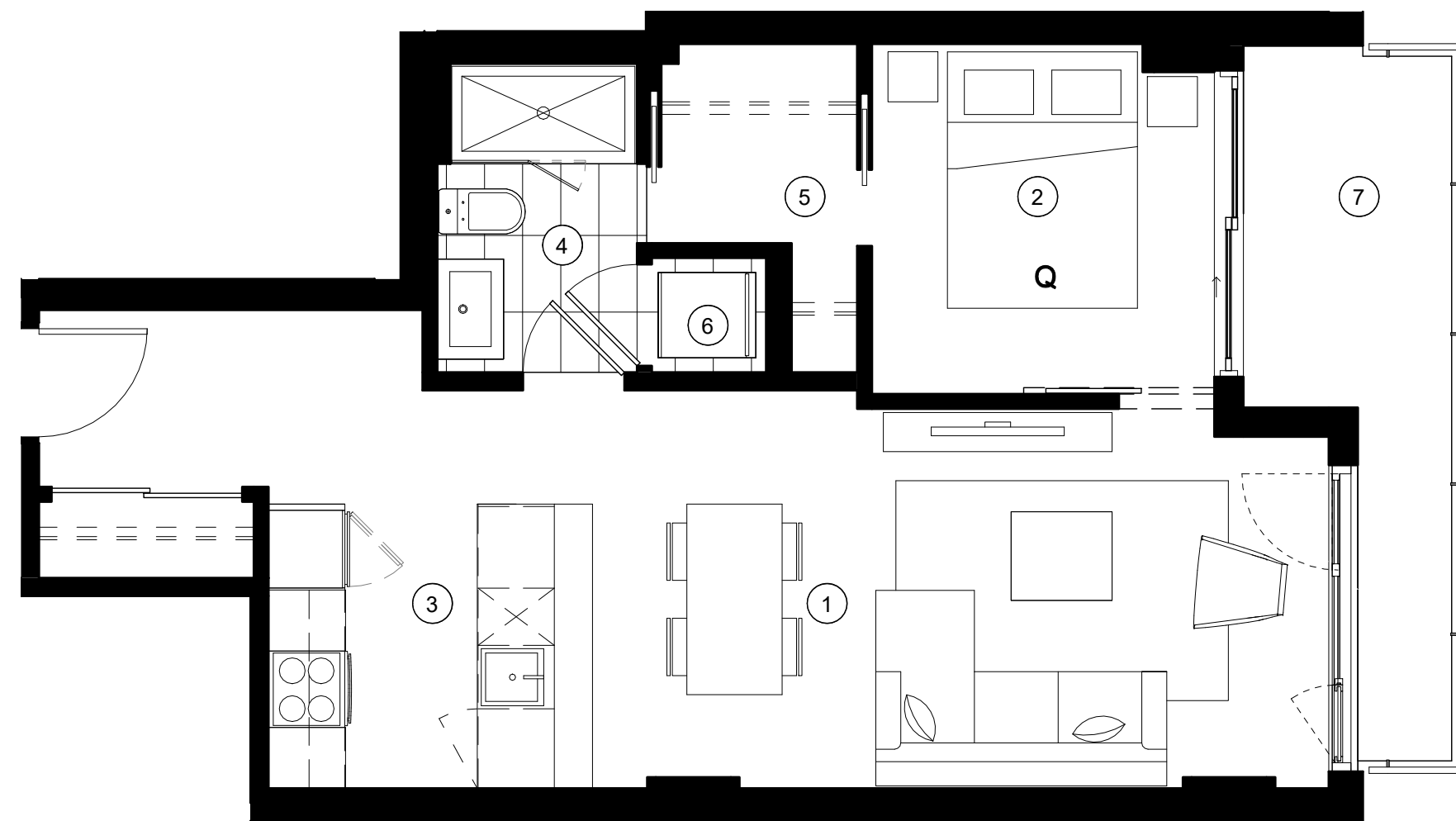

1 : 50

Unité(s) 211 311 411 511 611

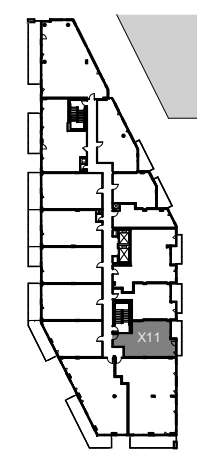

NOTE :
 Les plans et dimensions sont préliminaires et peuvent être sujets à changement sans préavis. La superficie indiquée est brute, approximative et donnée à titre indicatif seulement.

Plans and dimensions are preliminary and subject to modifications without advanced notice. Specified gross area is approximate and information purpose only.

SIGNATURE: _____ DATE: _____

TYPE B19

577 PI² 1 CHAMBRE

- 1 Séjour / Living room
- 2 Salle à manger / Dining room
- 3 Chambre - Bureau / Bedroom - Office
- 4 Cuisine / Kitchen
- 5 Salle de bain / Bathroom
- 6 Buanderie / Laundry
- 7 Terrasse/ Terrace (111 pi²)

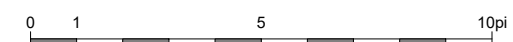

1 : 50

Unité(s) 102

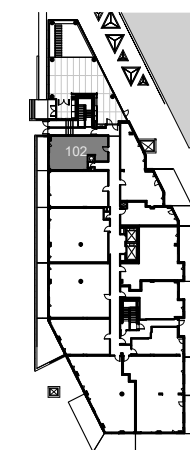

NOTE :

Les plans et dimensions sont préliminaires et peuvent être sujets à changement sans préavis. La superficie indiquée est brute, approximative et donnée à titre indicatif seulement.

Plans and dimensions are preliminary and subject to modifications without advanced notice. Specified gross area is approximate and information purpose only.

SIGNATURE: _____ DATE: _____

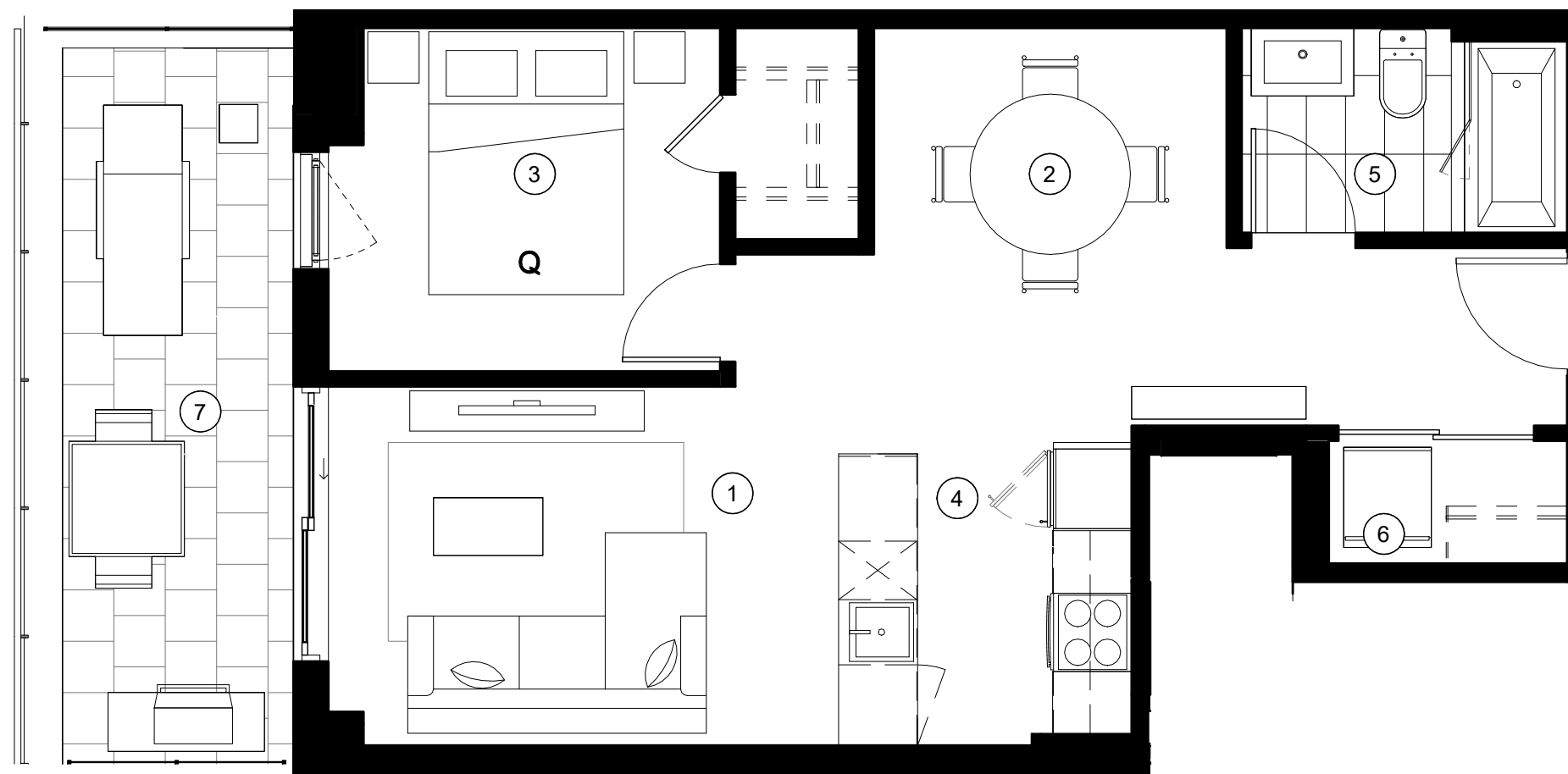

TYPE B20

677 PI² 1 CHAMBRE

- 1 Séjour - Salle à manger / Living room - Dining room
- 2 Chambre / Bedroom
- 3 Den
- 4 Cuisine / Kitchen
- 5 Salle de bain / Bathroom
- 6 Walk-in
- 7 Buanderie / Laundry
- 8 Balcon / Balcony (130 pi²)

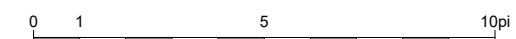

1 : 50

304 310 408 410 504

Unité(s) 510 608

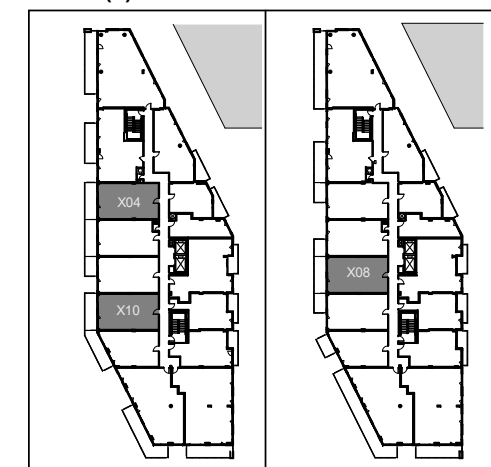

ÉTAGES 3 - 5

ÉTAGES 4 - 6



NOTE :

Les plans et dimensions sont préliminaires et peuvent être sujets à changement sans préavis. La superficie indiquée est brute, approximative et donnée à titre indicatif seulement.

Plans and dimensions are preliminary and subject to modifications without advanced notice. Specified gross area is approximate and information purpose only.

SIGNATURE:

DATE:

TYPE B20a

677 PI² 1 CHAMBRE

- 1 Séjour - Salle à manger / Living room - Dining room
- 2 Chambre / Bedroom
- 3 Den
- 4 Cuisine / Kitchen
- 5 Salle de bain / Bathroom
- 6 Walk-in
- 7 Buanderie / Laundry
- 8 Balcon / Balcony (68 pi²)

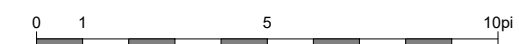
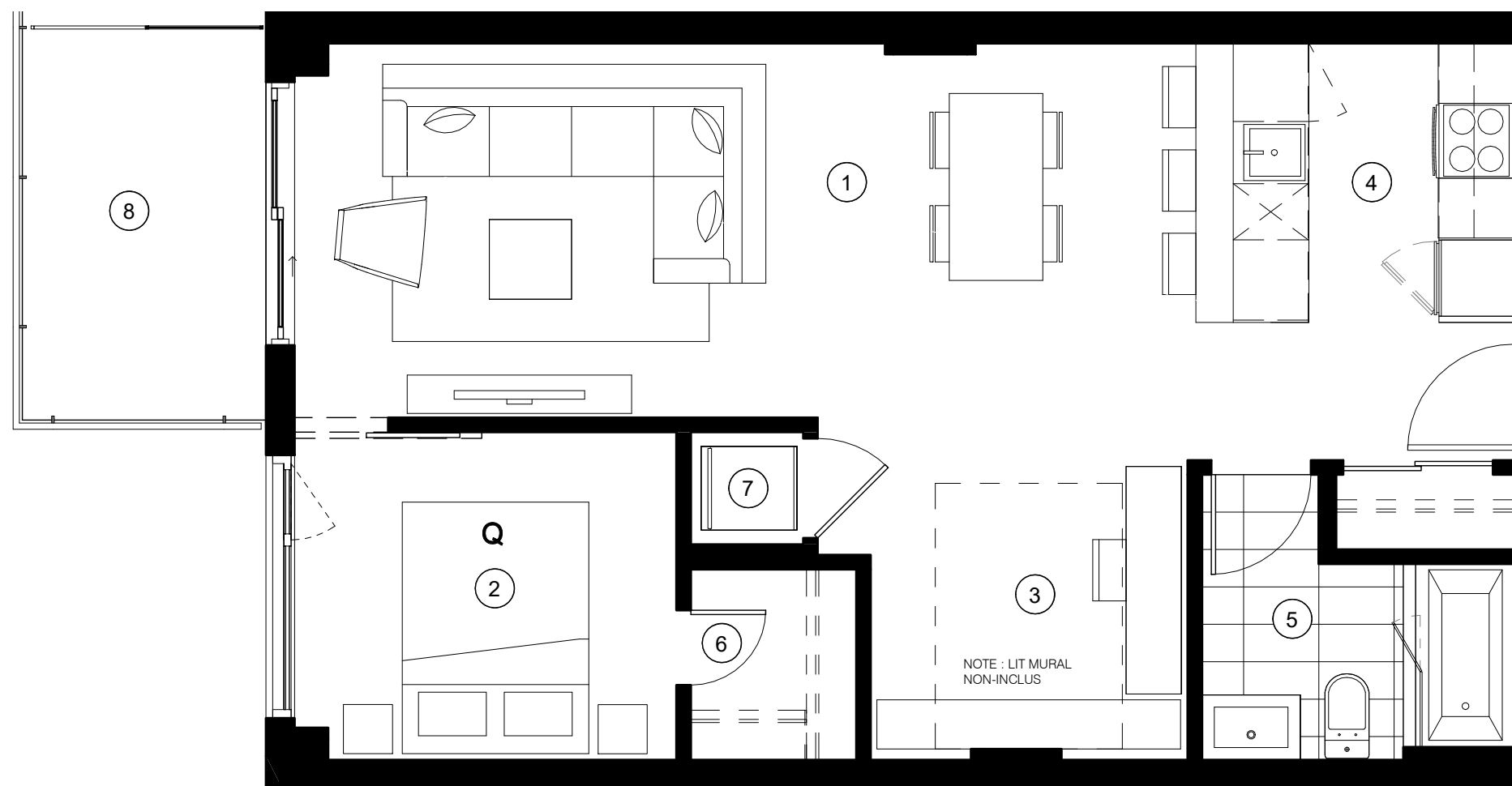

1 : 50

Unité(s) 308 404 508 604 610

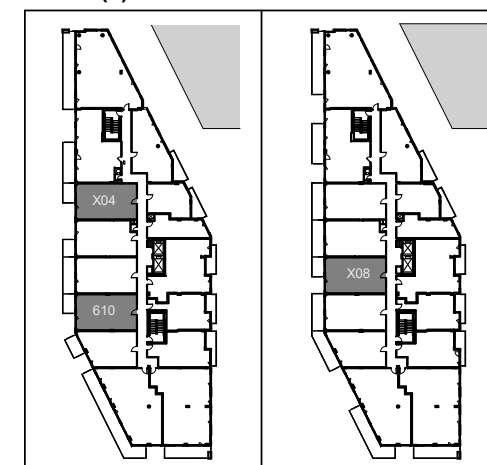

ÉTAGES 4 - 6 ÉTAGES 3 - 5

NOTE :

Les plans et dimensions sont préliminaires et peuvent être sujets à changement sans préavis. La superficie indiquée est brute, approximative et donnée à titre indicatif seulement.

Plans and dimensions are preliminary and subject to modifications without advanced notice. Specified gross area is approximate and information purpose only.

SIGNATURE: _____ DATE: _____

2019-03-19

TYPE B20b

677 PI² 1 CHAMBRE

- 1 Séjour - Salle à manger / Living room - Dining room
- 2 Chambre / Bedroom
- 3 Den
- 4 Cuisine / Kitchen
- 5 Salle de bain / Bathroom
- 6 Walk-in
- 7 Buanderie / Laundry
- 8 Balcon / Balcony (122 pi²)

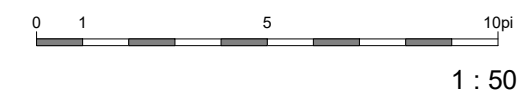
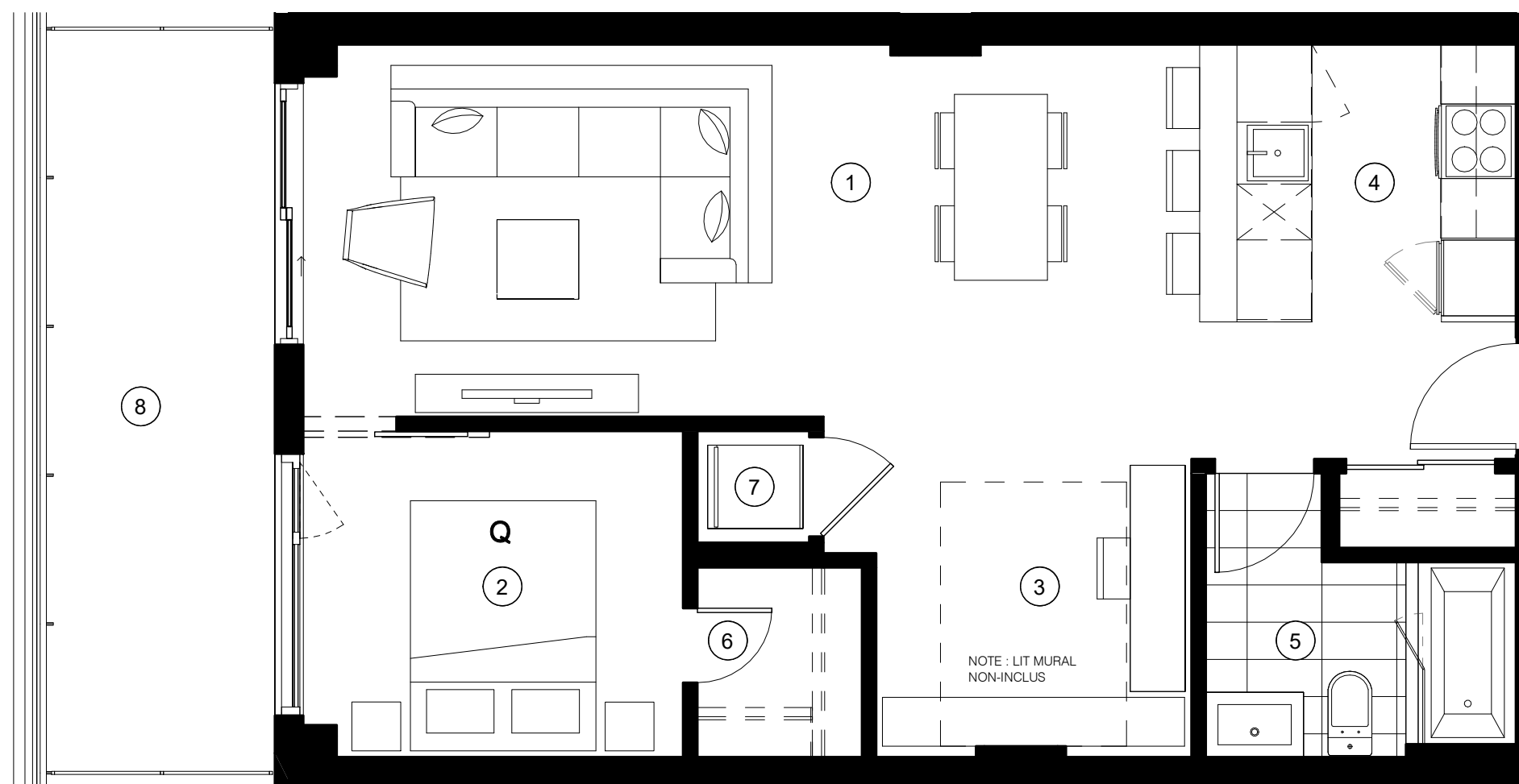

Unité(s) 204 208 210

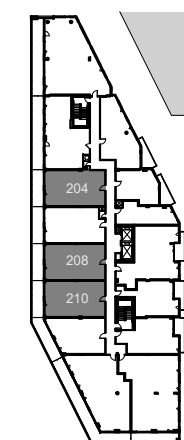

NOTE :

Les plans et dimensions sont préliminaires et peuvent être sujets à changement sans préavis. La superficie indiquée est brute, approximative et donnée à titre indicatif seulement.

Plans and dimensions are preliminary and subject to modifications without advanced notice. Specified gross area is approximate and information purpose only.

SIGNATURE: _____ DATE: _____

TYPE B20c

662 PI² 1 CHAMBRE

- 1 Séjour - Salle à manger / Living room - Dining room
- 2 Chambre / Bedroom
- 3 Den
- 4 Cuisine / Kitchen
- 5 Salle de bain / Bathroom
- 6 Walk-in
- 7 Buanderie / Laundry
- 8 Terrasse / Terrace (118 pi²)

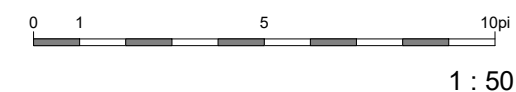
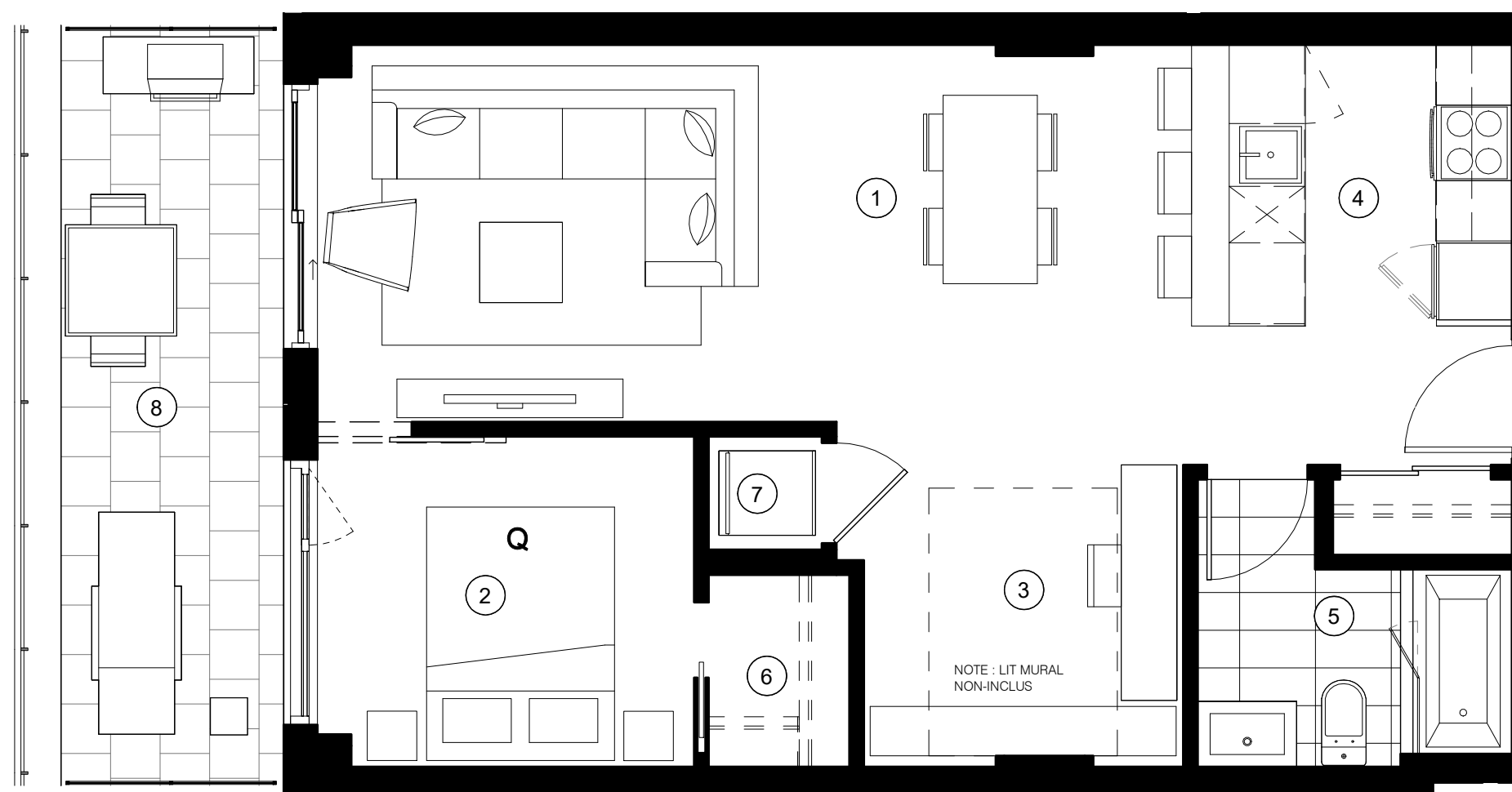

Unité(s) 104

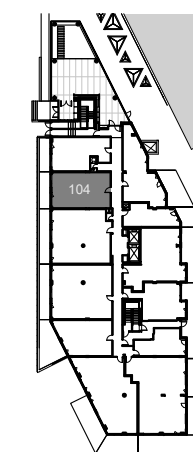

NOTE :

Les plans et dimensions sont préliminaires et peuvent être sujets à changement sans préavis. La superficie indiquée est brute, approximative et donnée à titre indicatif seulement.

Plans and dimensions are preliminary and subject to modifications without advanced notice. Specified gross area is approximate and information purpose only.

SIGNATURE: _____ DATE: _____

TYPE B22

588 PI² 1 CHAMBRE

- 1 Séjour - Salle à manger / Living room - Dining room
- 2 Chambre / Bedroom
- 3 Cuisine / Kitchen
- 4 Salle de bain / Bathroom
- 5 Walk-in
- 6 Balcon / Balcony (148 pi²)

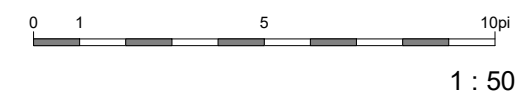
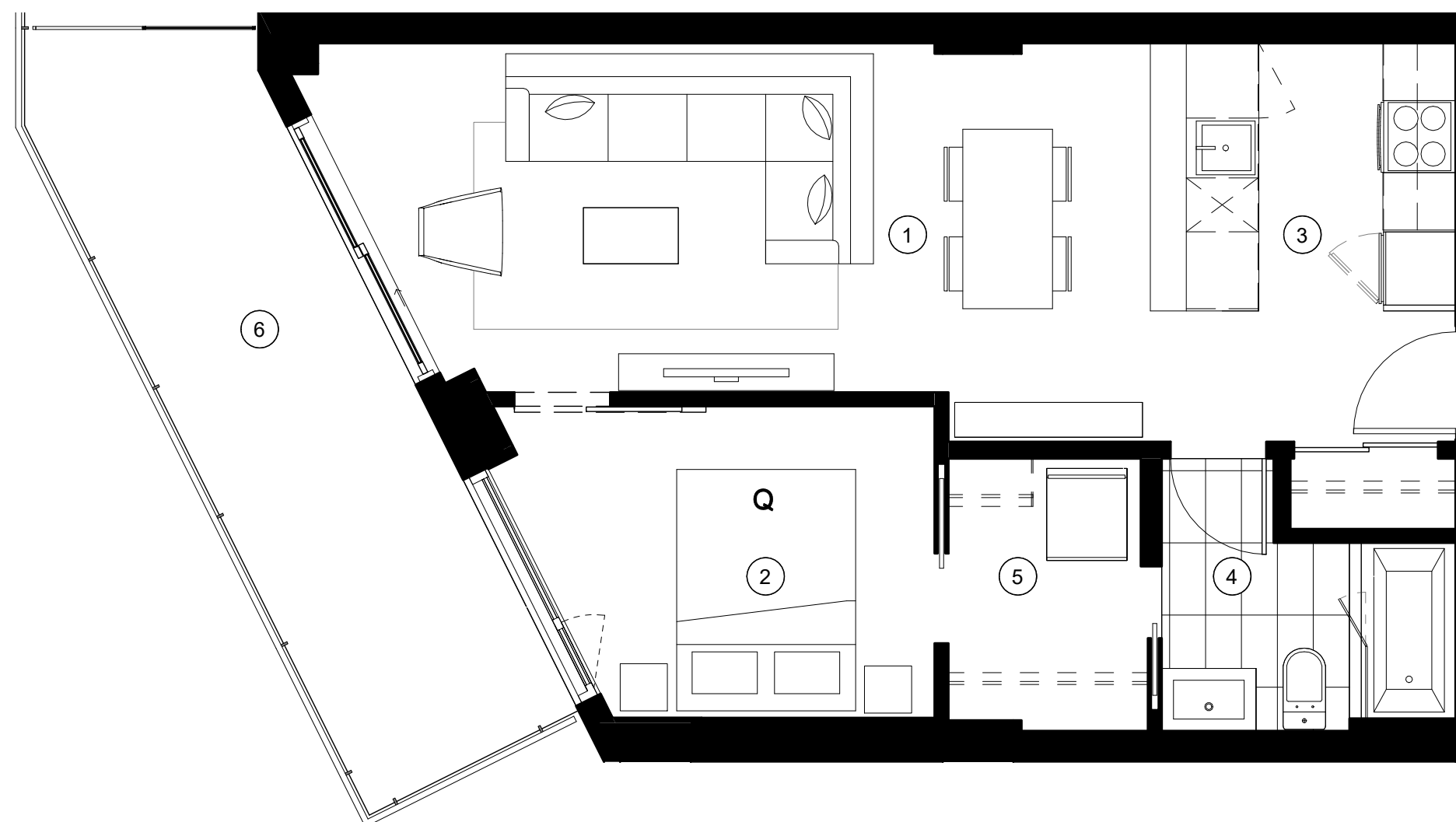

Unité(s) 312 512

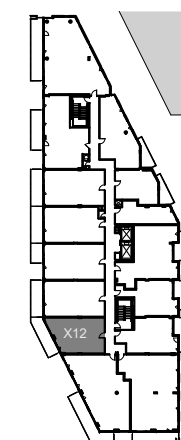

NOTE :

Les plans et dimensions sont préliminaires et peuvent être sujets à changement sans préavis. La superficie indiquée est brute, approximative et donnée à titre indicatif seulement.

Plans and dimensions are preliminary and subject to modifications without advanced notice. Specified gross area is approximate and information purpose only.

SIGNATURE: _____ DATE: _____

TYPE B22a

591 PI² 1 CHAMBRE

- 1 Séjour - Salle à manger / Living room - Dining room
- 2 Chambre / Bedroom
- 3 Cuisine / Kitchen
- 4 Salle de bain / Bathroom
- 5 Walk-in
- 6 Terrasse/ Terrace (257 pi²)

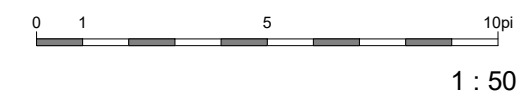
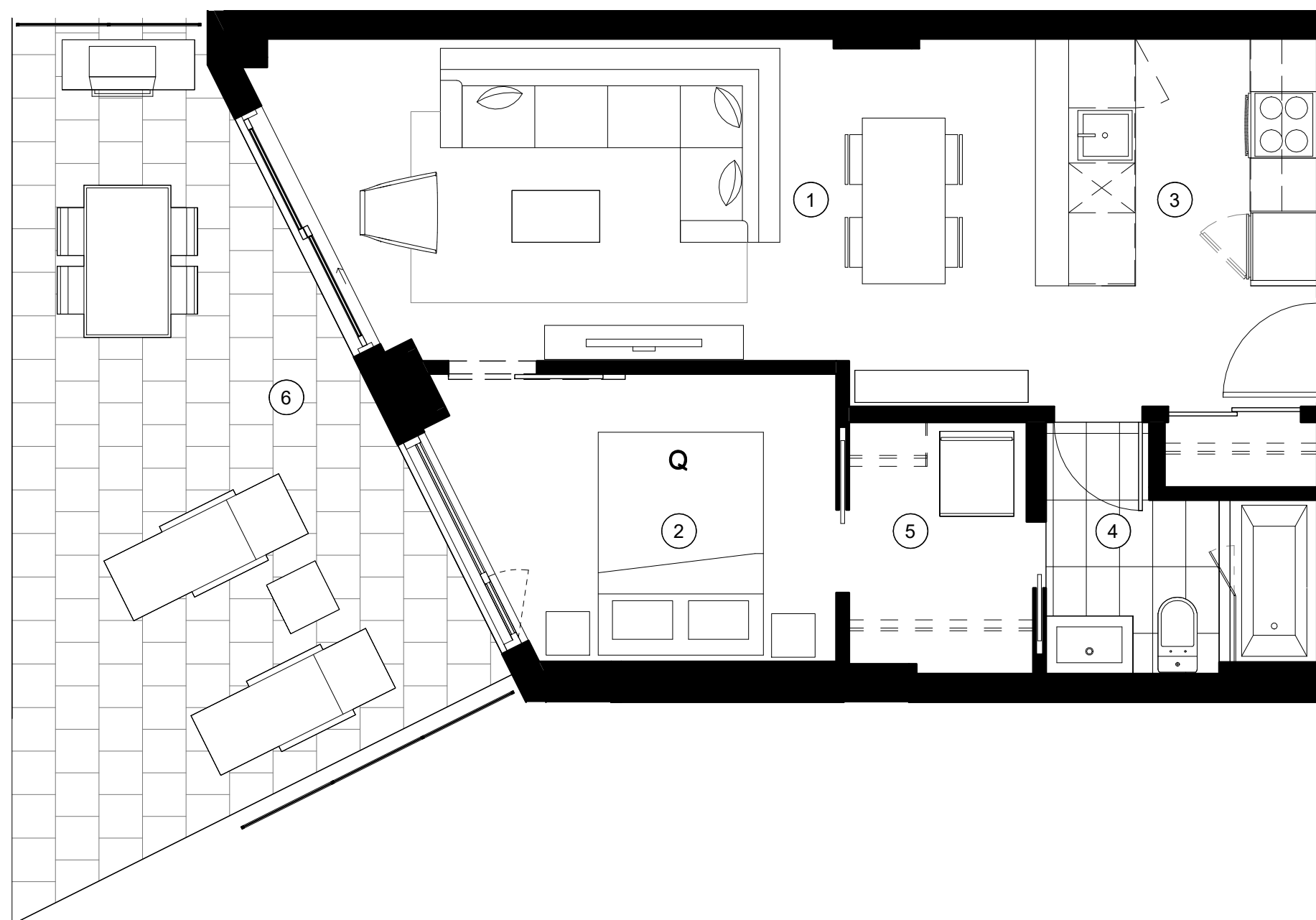

Unité(s) 110

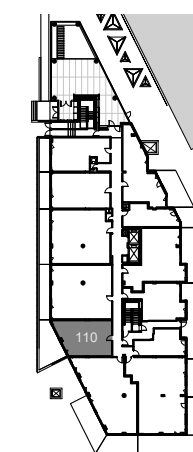

NOTE :

Les plans et dimensions sont préliminaires et peuvent être sujets à changement sans préavis. La superficie indiquée est brute, approximative et donnée à titre indicatif seulement.

Plans and dimensions are preliminary and subject to modifications without advanced notice. Specified gross area is approximate and information purpose only.

SIGNATURE: _____ DATE: _____

TYPE B22b

588 PI² 1 CHAMBRE

- 1 Séjour - Salle à manger / Living room - Dining room
- 2 Chambre / Bedroom
- 3 Cuisine / Kitchen
- 4 Salle de bain / Bathroom
- 5 Walk-in
- 6 Balcon / Balcony (154 pi²)

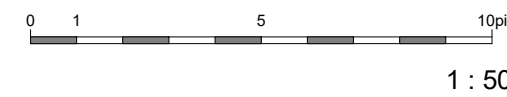
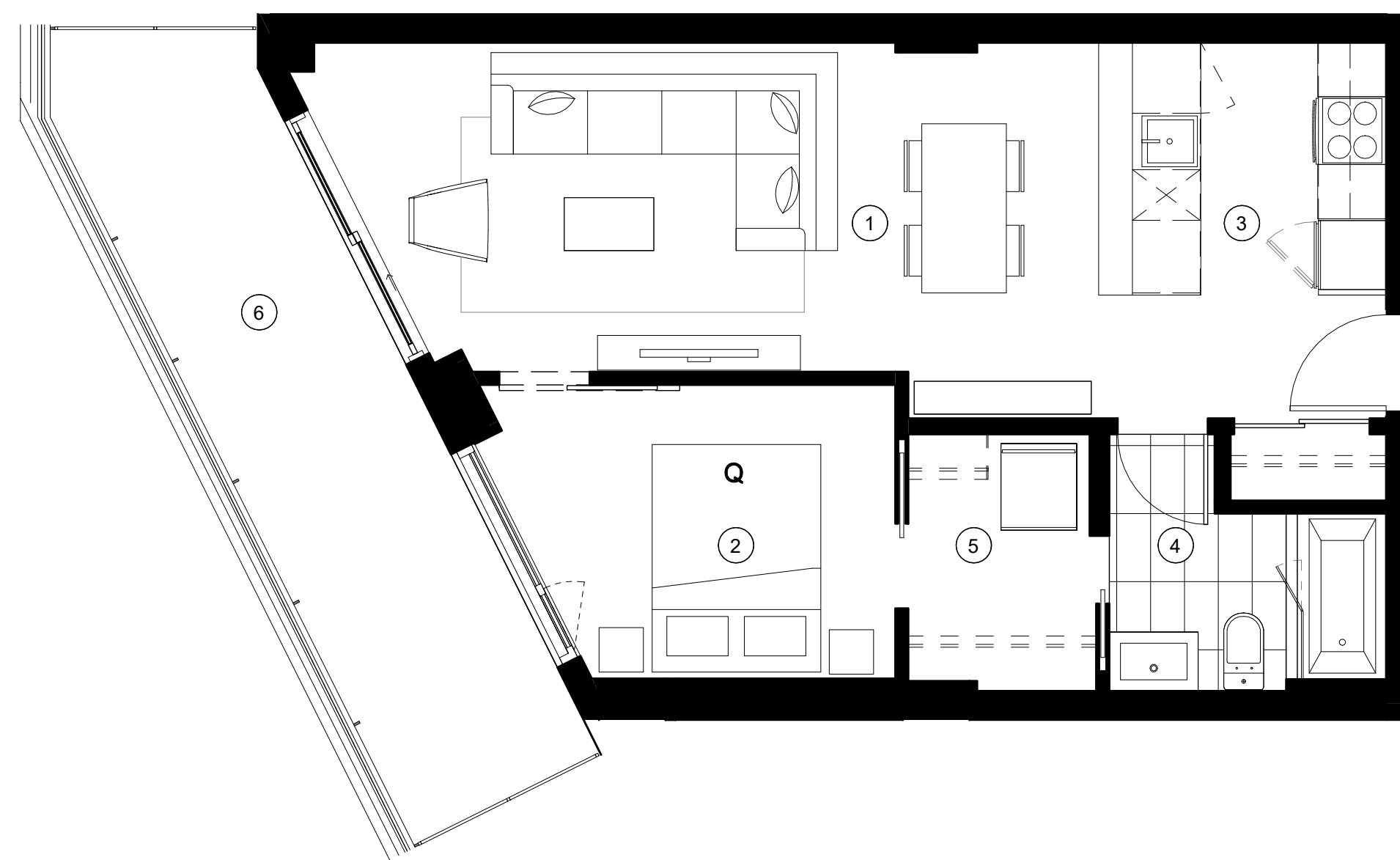

Unité(s) 212

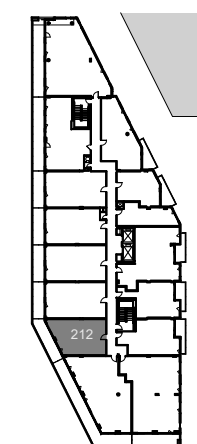

NOTE :
Les plans et dimensions sont préliminaires et peuvent être sujets à changement sans préavis. La superficie indiquée est brute, approximative et donnée à titre indicatif seulement.

Plans and dimensions are preliminary and subject to modifications without advanced notice. Specified gross area is approximate and information purpose only.

SIGNATURE: _____ DATE: _____

TYPE B22c

588 PI² 1 CHAMBRE

- 1 Séjour - Salle à manger / Living room - Dining room
- 2 Chambre / Bedroom
- 3 Cuisine / Kitchen
- 4 Salle de bain / Bathroom
- 5 Walk-in
- 6 Balcon / Balcony (95 pi²)

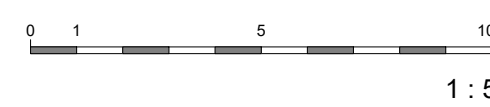
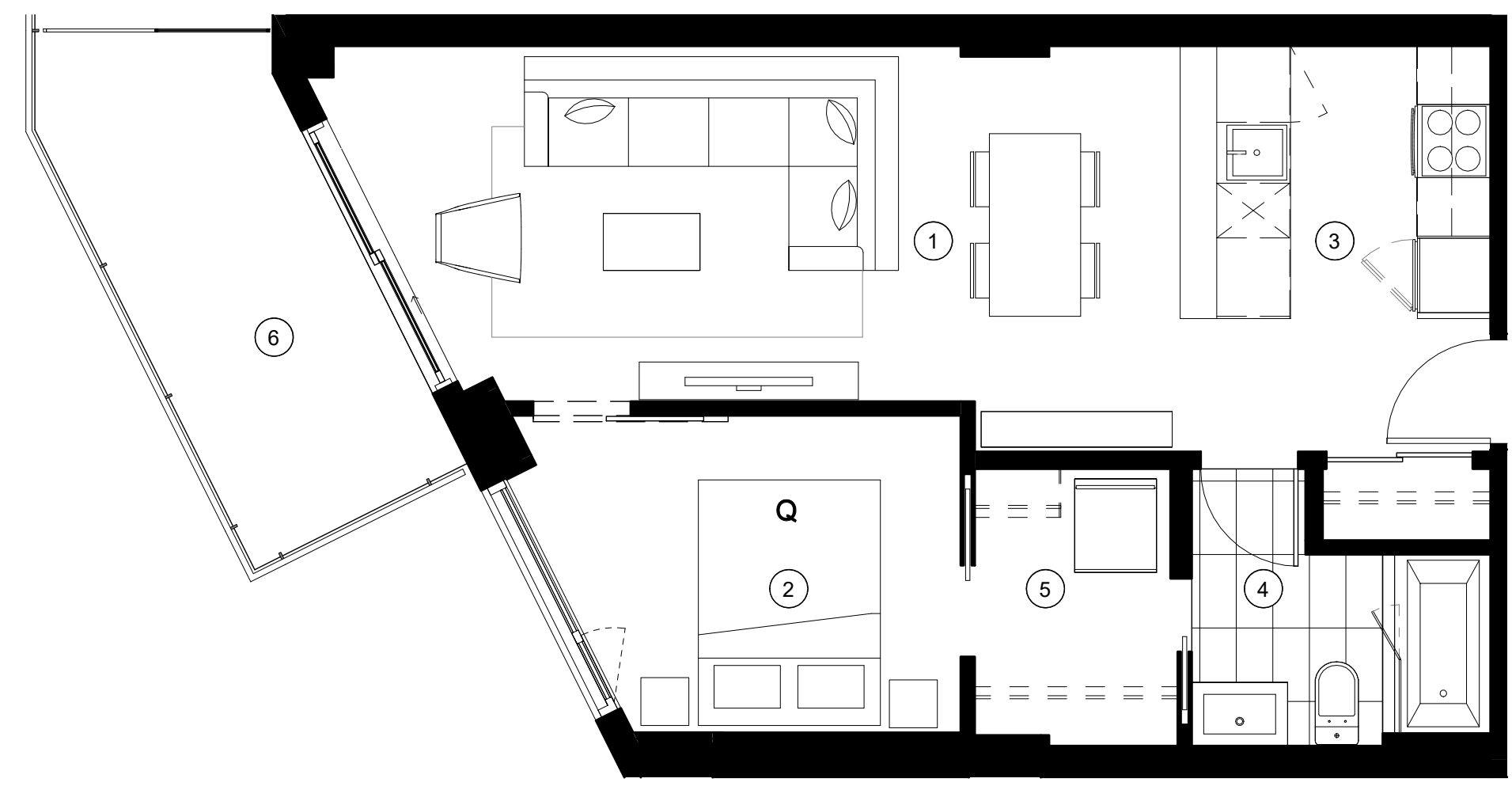

Unité(s) 412

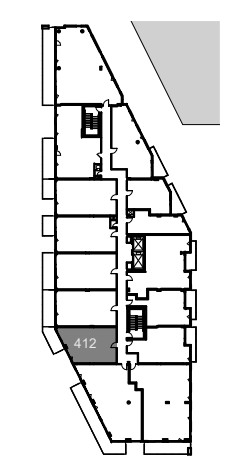

NOTE :
Les plans et dimensions sont préliminaires et peuvent être sujets à changement sans préavis. La superficie indiquée est brute, approximative et donnée à titre indicatif seulement.

Plans and dimensions are preliminary and subject to modifications without advanced notice. Specified gross area is approximate and information purpose only.

SIGNATURE: _____ DATE: _____

TYPE B22d

588 PI² 1 CHAMBRE

- 1 Séjour - Salle à manger / Living room - Dining room
- 2 Chambre / Bedroom
- 3 Cuisine / Kitchen
- 4 Salle de bain / Bathroom
- 5 Walk-in
- 6 Balcon / Balcony (71 pi²)

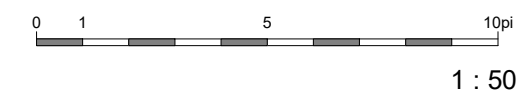
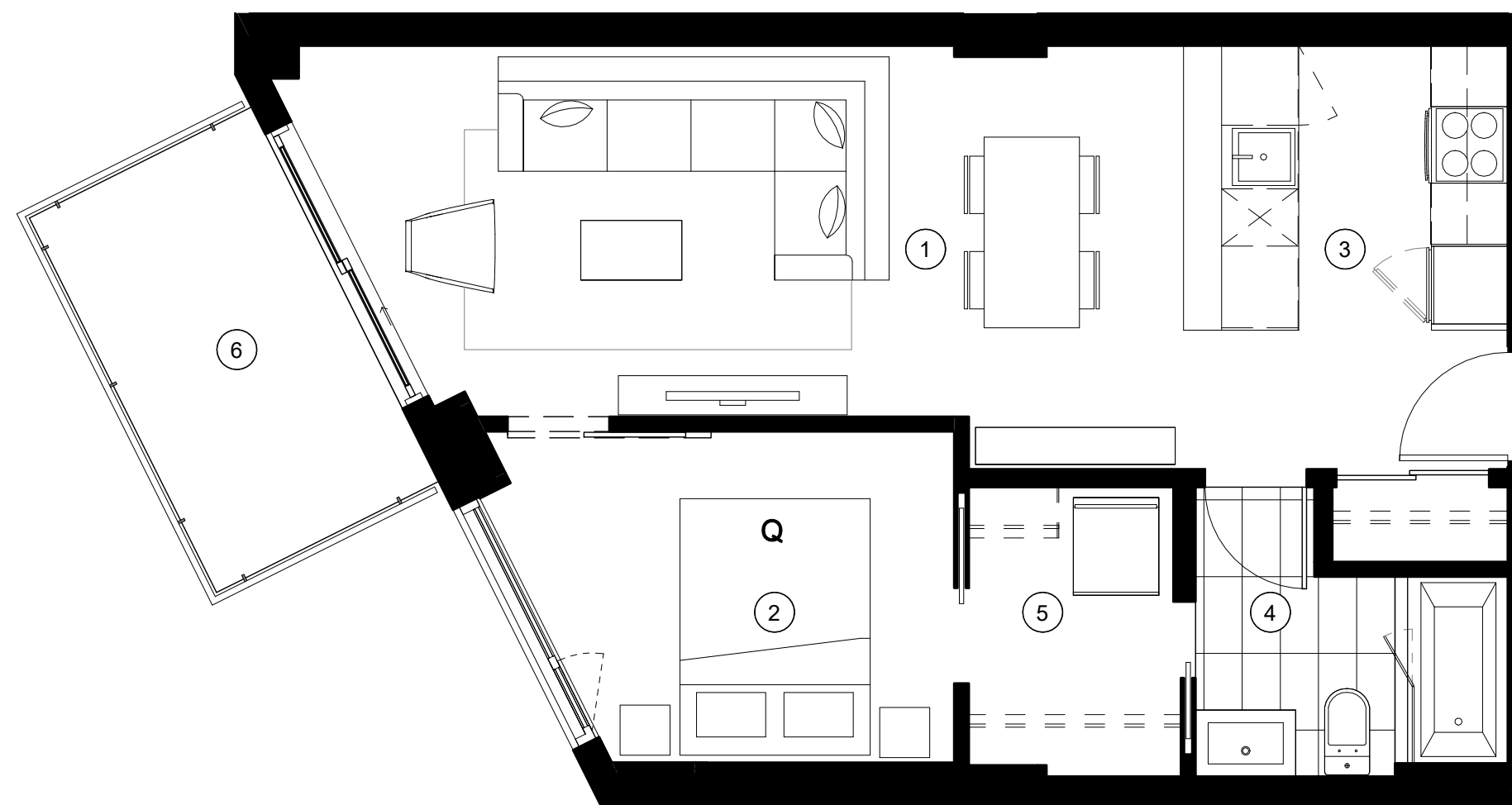

Unité(s) 612

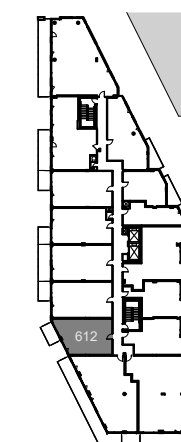

NOTE :

Les plans et dimensions sont préliminaires et peuvent être sujets à changement sans préavis. La superficie indiquée est brute, approximative et donnée à titre indicatif seulement.

Plans and dimensions are preliminary and subject to modifications without advanced notice. Specified gross area is approximate and information purpose only.

SIGNATURE: _____ DATE: _____

TYPE B23

655 PI² 1 CHAMBRE

- 1 Séjour - Salle à manger / Living room - Dining room
- 2 Chambre / Bedroom
- 3 Den
- 4 Cuisine / Kitchen
- 5 Salle de bain / Bathroom
- 6 Walk-in
- 7 Buanderie / Laundry
- 8 Balcon / Balcony (130 pi²)

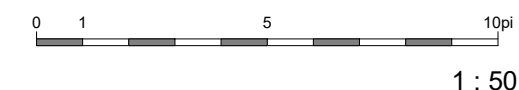

Unité(s) 306

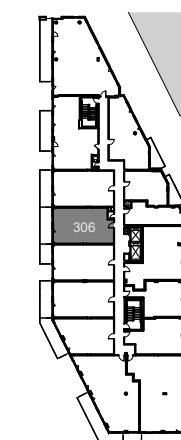

NOTE :

Les plans et dimensions sont préliminaires et peuvent être sujets à changement sans préavis. La superficie indiquée est brute, approximative et donnée à titre indicatif seulement.

Plans and dimensions are preliminary and subject to modifications without advanced notice. Specified gross area is approximate and information purpose only.

SIGNATURE: _____ DATE: _____

TYPE B23a

655 PI² 1 CHAMBRE

- 1 Séjour - Salle à manger / Living room - Dining room
- 2 Chambre / Bedroom
- 3 Den
- 4 Cuisine / Kitchen
- 5 Salle de bain / Bathroom
- 6 Walk-in
- 7 Buanderie / Laundry
- 8 Balcon / Balcony (69 pi²)

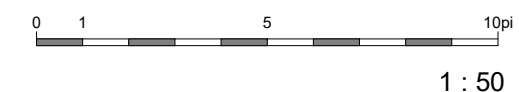

Unité(s) 406 506

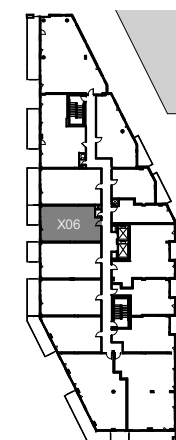

NOTE :

Les plans et dimensions sont préliminaires et peuvent être sujets à changement sans préavis. La superficie indiquée est brute, approximative et donnée à titre indicatif seulement.

Plans and dimensions are preliminary and subject to modifications without advanced notice. Specified gross area is approximate and information purpose only.

SIGNATURE: _____ DATE: _____

TYPE B23b

655 PI² 1 CHAMBRE

- 1 Séjour - Salle à manger / Living room - Dining room
- 2 Chambre / Bedroom
- 3 Den
- 4 Cuisine / Kitchen
- 5 Salle de bain / Bathroom
- 6 Walk-in
- 7 Buanderie / Laundry
- 8 Balcon / Balcony (122 pi²)

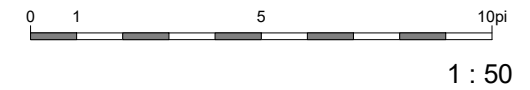

Unité(s) 206

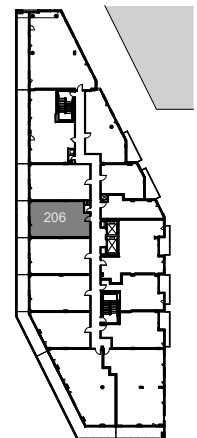

NOTE :

Les plans et dimensions sont préliminaires et peuvent être sujets à changement sans préavis. La superficie indiquée est brute, approximative et donnée à titre indicatif seulement.

Plans and dimensions are preliminary and subject to modifications without advanced notice. Specified gross area is approximate and information purpose only.

SIGNATURE: _____ DATE: _____

TYPE B23c

655 PI² 1 CHAMBRE

- 1 Séjour - Salle à manger / Living room - Dining room
- 2 Chambre / Bedroom
- 3 Den
- 4 Cuisine / Kitchen
- 5 Salle de bain / Bathroom
- 6 Walk-in
- 7 Buanderie / Laundry
- 8 Balcon / Balcony (61 pi²)

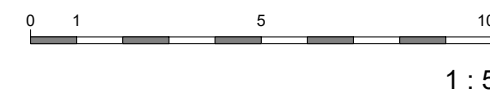

Unité(s) 606

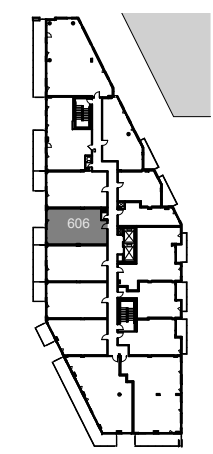

NOTE :
 Les plans et dimensions sont préliminaires et peuvent être sujets à changement sans préavis. La superficie indiquée est brute, approximative et donnée à titre indicatif seulement.

Plans and dimensions are preliminary and subject to modifications without advanced notice. Specified gross area is approximate and information purpose only.

SIGNATURE: _____ DATE: _____

TYPE C16

993 PI² 2 CHAMBRES

- 1 Séjour - Salle à manger / Living room - Dining room
- 2 Chambre principale / Master bedroom
- 3 Chambre 2 / Bedroom 2
- 4 Cuisine / Kitchen
- 5 Salle de bain / Bathroom
- 6 Salle de bain / Bathroom
- 7 Walk-in
- 8 Buanderie / Laundry
- 9 Balcon / Balcony (130 pi²)

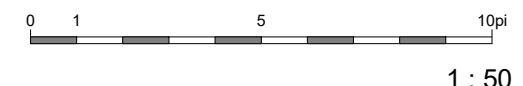

Unité(s) 704

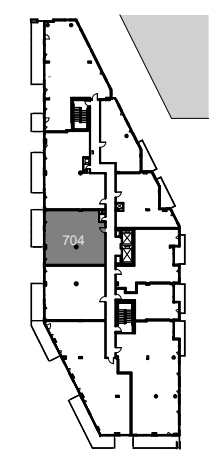

NOTE :
 Les plans et dimensions sont préliminaires et peuvent être sujets à changement sans préavis. La superficie indiquée est brute, approximative et donnée à titre indicatif seulement.

Plans and dimensions are preliminary and subject to modifications without advanced notice. Specified gross area is approximate and information purpose only.

SIGNATURE: _____ DATE: _____



TYPE C16a

983 PI² 2 CHAMBRES

- 1 Séjour - Salle à manger / Living room - Dining room
- 2 Chambre principale / Master bedroom
- 3 Chambre 2 / Bedroom 2
- 4 Cuisine / Kitchen
- 5 Salle de bain / Bathroom
- 6 Salle de bain / Bathroom
- 7 Walk-in
- 8 Buanderie / Laundry
- 9 Terrasse/ Terrace (177 pi²)

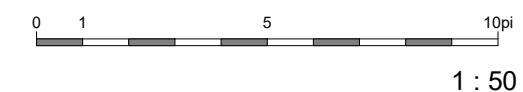

Unité(s) 106

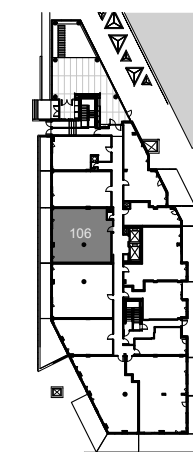

NOTE :

Les plans et dimensions sont préliminaires et peuvent être sujets à changement sans préavis. La superficie indiquée est brute, approximative et donnée à titre indicatif seulement.

Plans and dimensions are preliminary and subject to modifications without advanced notice. Specified gross area is approximate and information purpose only.

SIGNATURE: _____ DATE: _____



TYPE C17

1075 PI² 2 CHAMBRES

- 1 Séjour - Salle à manger / Living room - Dining room
- 2 Chambre principale / Master bedroom
- 3 Chambre 2 / Bedroom 2
- 4 Cuisine / Kitchen
- 5 Salle de bain / Bathroom
- 6 Salle de bain / Bathroom
- 7 Walk-in
- 8 Buanderie / Laundry
- 9 Balcon / Balcony (238 pi²)

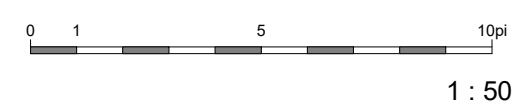

Unité(s) 314 514

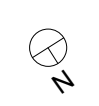
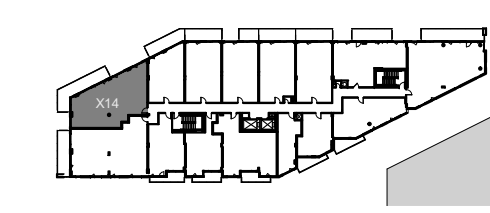

NOTE :
 Les plans et dimensions sont préliminaires et peuvent être sujets à changement sans préavis. La superficie indiquée est brute, approximative et donnée à titre indicatif seulement.
 Plans and dimensions are preliminary and subject to modifications without advanced notice. Specified gross area is approximate and information purpose only.

SIGNATURE: _____ DATE: _____

2019-03-19

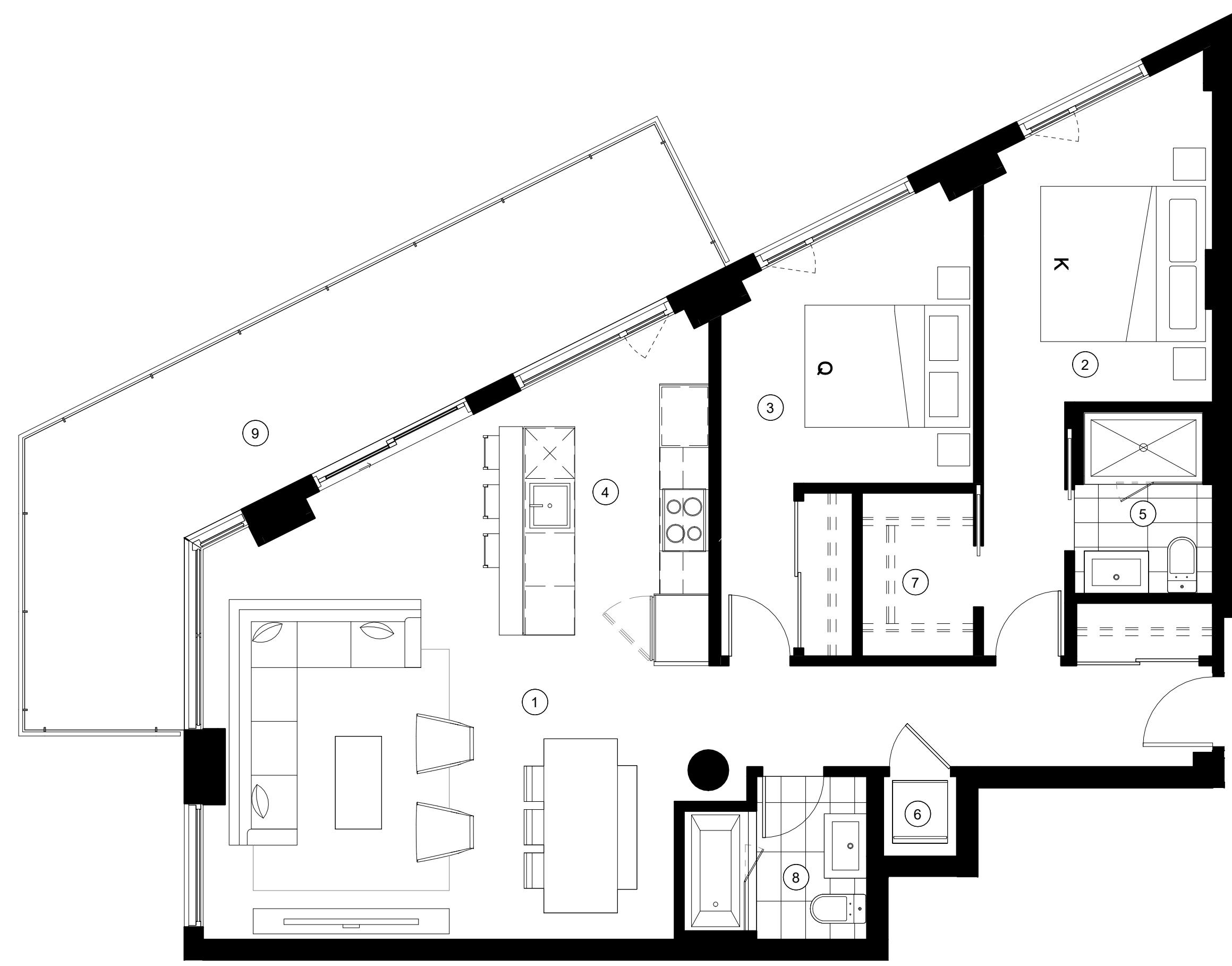

TYPE C17a

1083 PI² 2 CHAMBRES

- 1 Séjour - Salle à manger / Living room - Dining room
- 2 Chambre principale / Master bedroom
- 3 Chambre 2 / Bedroom 2
- 4 Cuisine / Kitchen
- 5 Salle de bain / Bathroom
- 6 Salle de bain / Bathroom
- 7 Walk-in
- 8 Buanderie / Laundry
- 9 Terrasse/ Terrace (464 pi²)

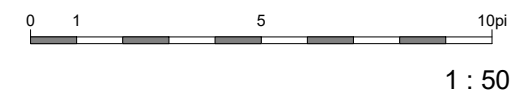

Unité(s) 112

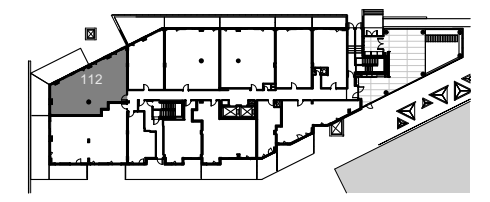

NOTE :
 Les plans et dimensions sont préliminaires et peuvent être sujets à changement sans préavis. La superficie indiquée est brute, approximative et donnée à titre indicatif seulement.
 Plans and dimensions are preliminary and subject to modifications without advanced notice. Specified gross area is approximate and information purpose only.

SIGNATURE: _____ DATE: _____

2019-03-19

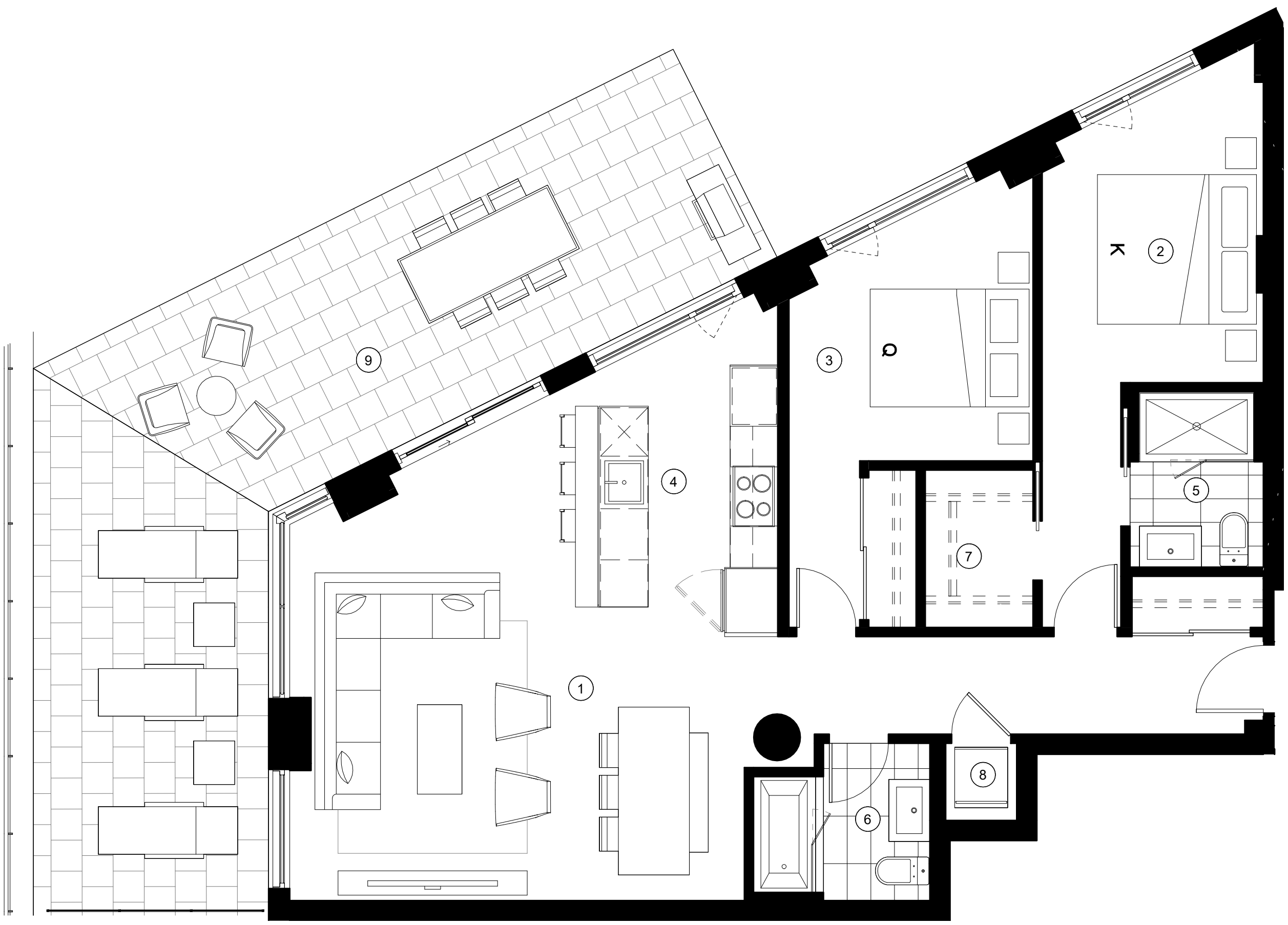

TYPE C17b

1075 PI² 2 CHAMBRES

- 1 Séjour - Salle à manger / Living room - Dining room
- 2 Chambre principale / Master bedroom
- 3 Chambre 2 / Bedroom 2
- 4 Cuisine / Kitchen
- 5 Salle de bain / Bathroom
- 6 Salle de bain / Bathroom
- 7 Walk-in
- 8 Buanderie / Laundry
- 9 Balcon / Balcony (403 pi²)

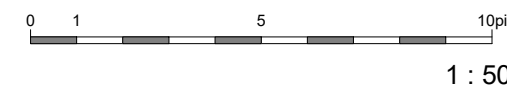

Unité(s) 214

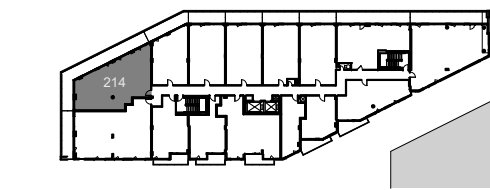

NOTE :
Les plans et dimensions sont préliminaires et peuvent être sujets à changement sans préavis. La superficie indiquée est brute, approximative et donnée à titre indicatif seulement.

Plans and dimensions are preliminary and subject to modifications without advanced notice. Specified gross area is approximate and information purpose only.

SIGNATURE: _____ DATE: _____

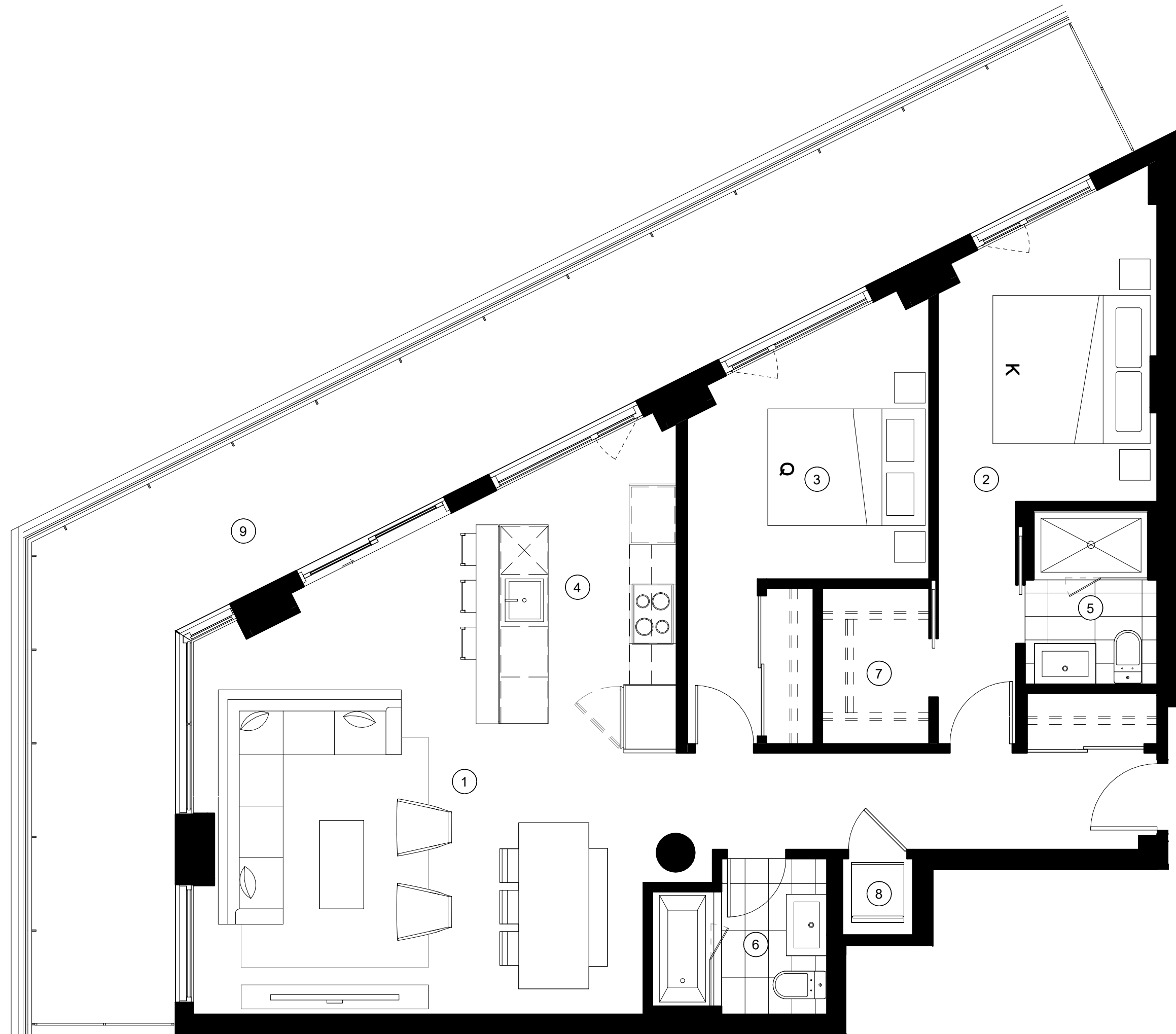

TYPE C17c

1075 PI² 2 CHAMBRES

- 1 Séjour - Salle à manger / Living room - Dining room
- 2 Chambre principale / Master bedroom
- 3 Chambre 2 / Bedroom 2
- 4 Cuisine / Kitchen
- 5 Salle de bain / Bathroom
- 6 Salle de bain / Bathroom
- 7 Walk-in
- 8 Buanderie / Laundry
- 9 Balcon / Balcony (312 pi²)

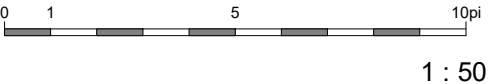

Unité(s) 414

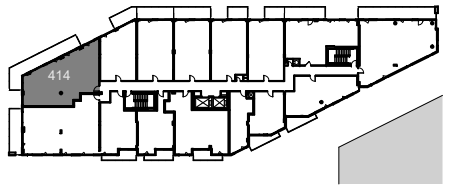

NOTE :

Les plans et dimensions sont préliminaires et peuvent être sujets à changement sans préavis. La superficie indiquée est brute, approximative et donnée à titre indicatif seulement.

Plans and dimensions are preliminary and subject to modifications without advanced notice. Specified gross area is approximate and information purpose only.

SIGNATURE: _____ DATE: _____

2019-03-19

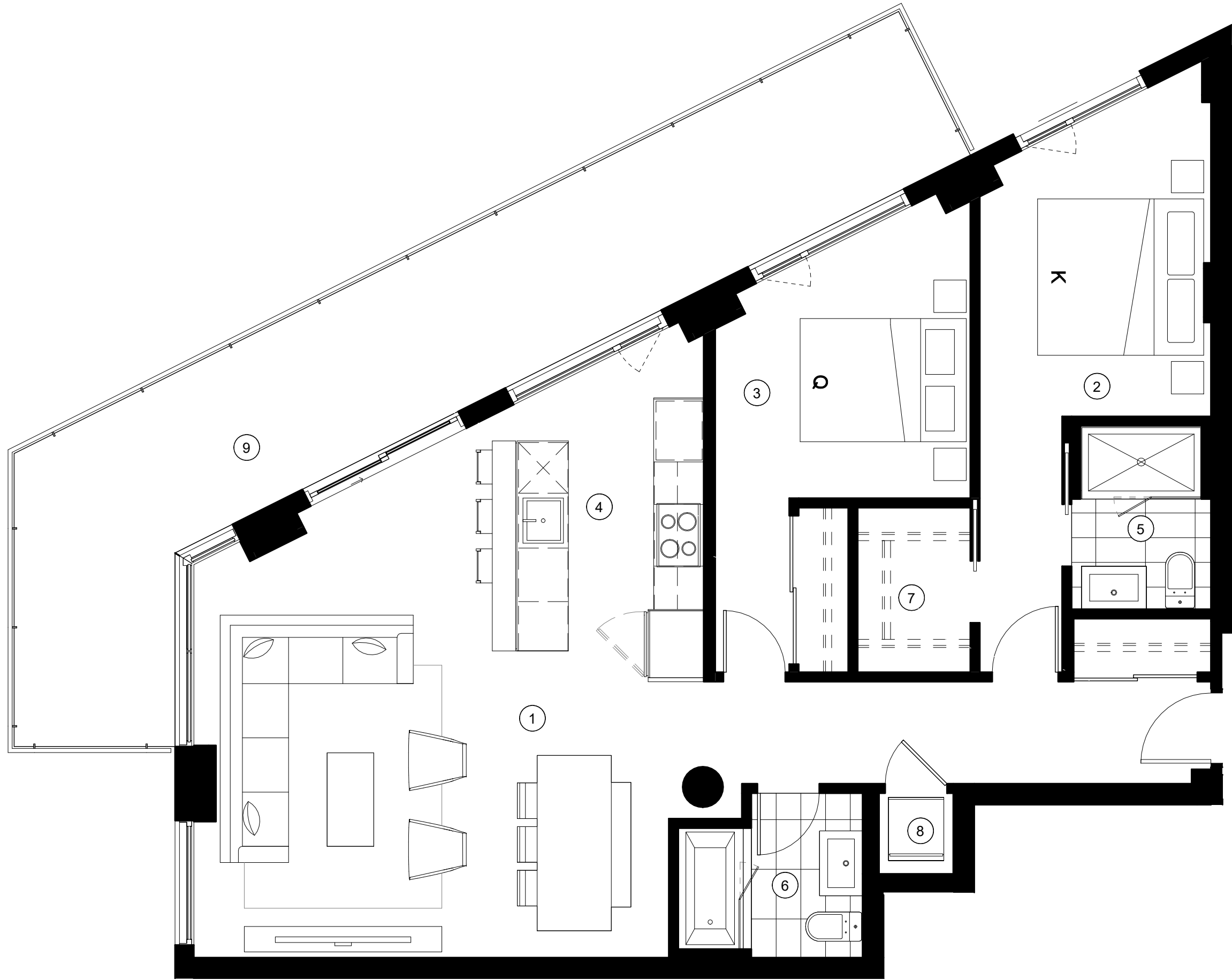

TYPE C17d

1075 PI² 3 CHAMBRES

- 1 Séjour - Salle à manger / Living room - Dining room
- 2 Chambre principale / Master bedroom
- 3 Chambre 2 / Bedroom 2
- 4 Cuisine / Kitchen
- 5 Salle de bain / Bathroom
- 6 Salle de bain / Bathroom
- 7 Walk-in
- 8 Buanderie / Laundry
- 9 Balcon / Balcony (381 pi²)

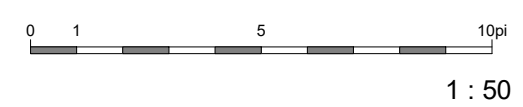

Unité(s) 614

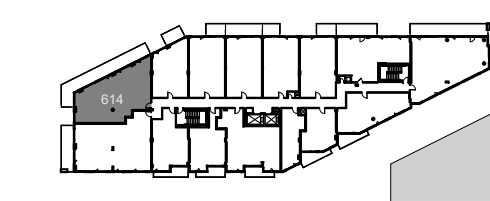

NOTE :
Les plans et dimensions sont préliminaires et peuvent être sujets à changement sans préavis. La superficie indiquée est brute, approximative et donnée à titre indicatif seulement.

Plans and dimensions are preliminary and subject to modifications without advanced notice. Specified gross area is approximate and information purpose only.

SIGNATURE: _____ DATE: _____

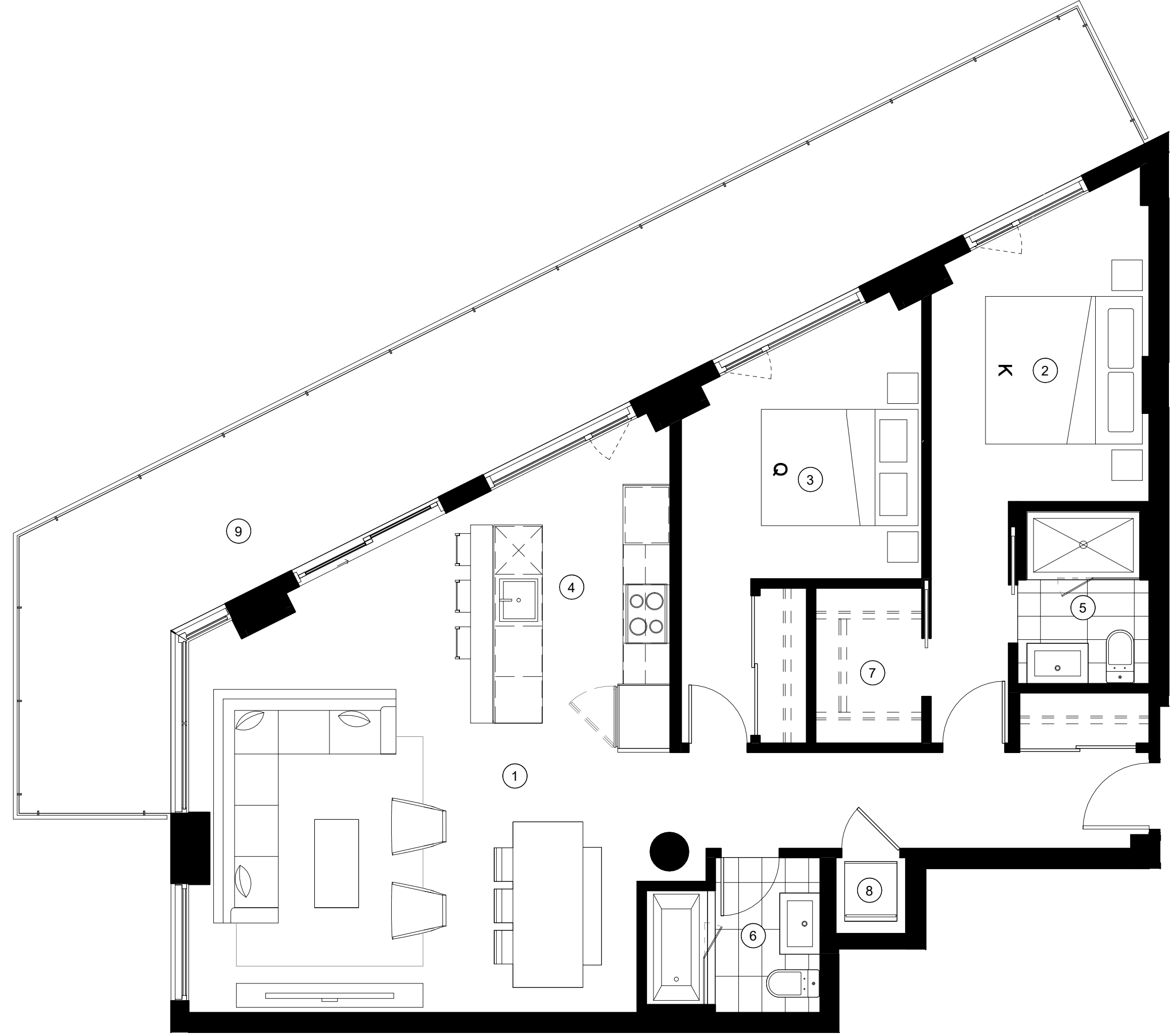

TYPE C18

814 PI² 2 CHAMBRES

- 1 Séjour - Salle à manger / Living room - Dining room
- 2 Chambre principale / Master bedroom
- 3 Chambre 2 / Bedroom 2
- 4 Cuisine / Kitchen
- 5 Salle de bain / Bathroom
- 6 Walk-in
- 7 Buanderie / Laundry
- 8 Balcon / Balcony (141 pi²)

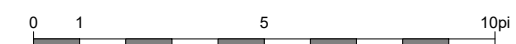

1 : 50

Unité(s) 302 502

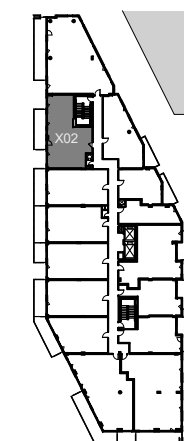

NOTE :

Les plans et dimensions sont préliminaires et peuvent être sujets à changement sans préavis. La superficie indiquée est brute, approximative et donnée à titre indicatif seulement.

Plans and dimensions are preliminary and subject to modifications without advanced notice. Specified gross area is approximate and information purpose only.

SIGNATURE: _____ DATE: _____

2019-03-19

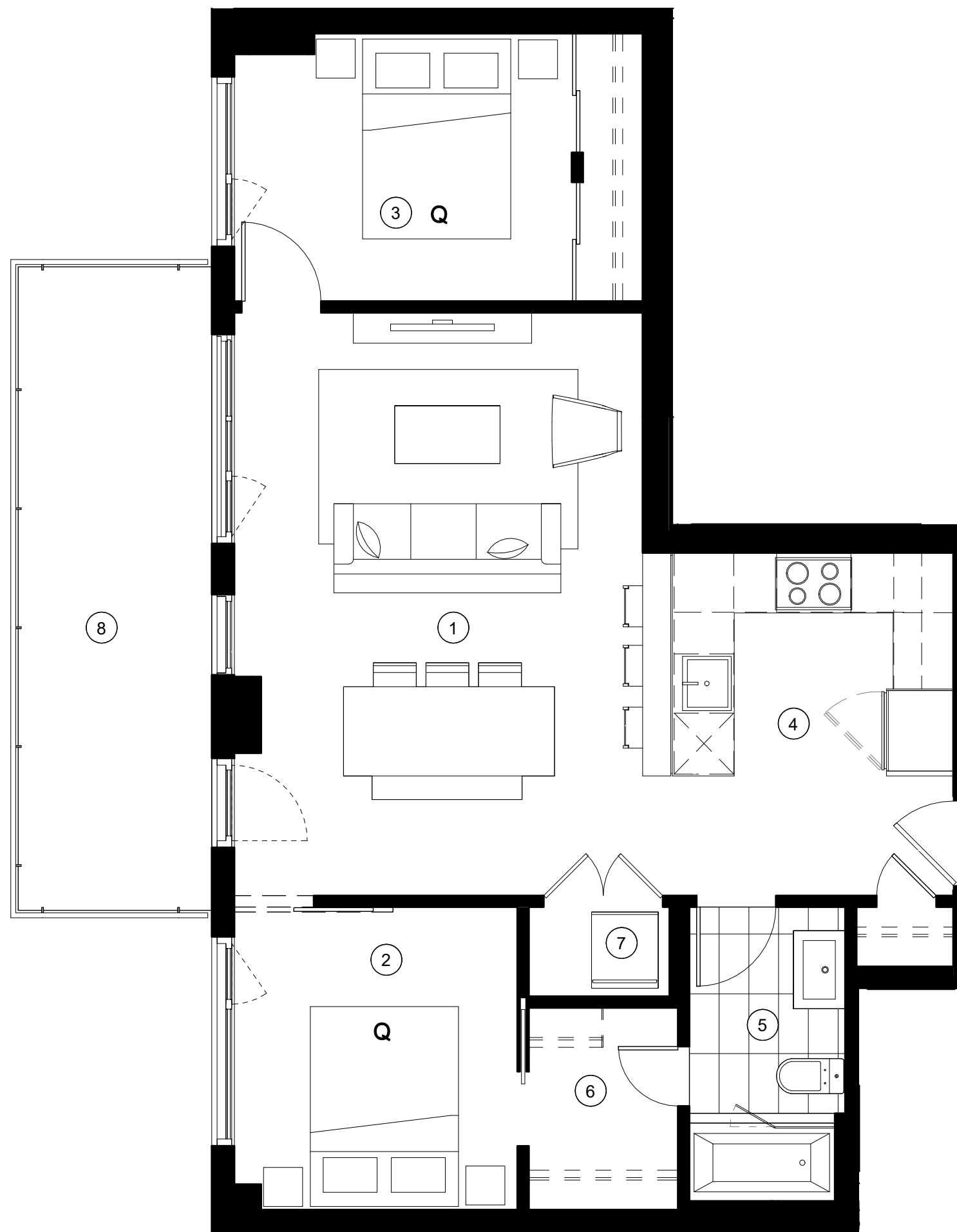

TYPE C18a

814 PI² 2 CHAMBRES

- 1 Séjour - Salle à manger / Living room - Dining room
- 2 Chambre principale / Master bedroom
- 3 Chambre 2 / Bedroom 2
- 4 Cuisine / Kitchen
- 5 Salle de bain / Bathroom
- 6 Walk-in
- 7 Buanderie / Laundry
- 8 Balcon / Balcony (143 pi²)

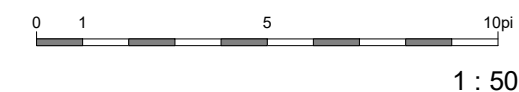

Unité(s) 402 602

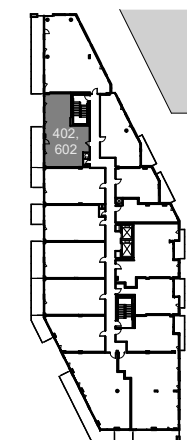

NOTE :

Les plans et dimensions sont préliminaires et peuvent être sujets à changement sans préavis. La superficie indiquée est brute, approximative et donnée à titre indicatif seulement.

Plans and dimensions are preliminary and subject to modifications without advanced notice. Specified gross area is approximate and information purpose only.

SIGNATURE: _____ DATE: _____

2019-03-19

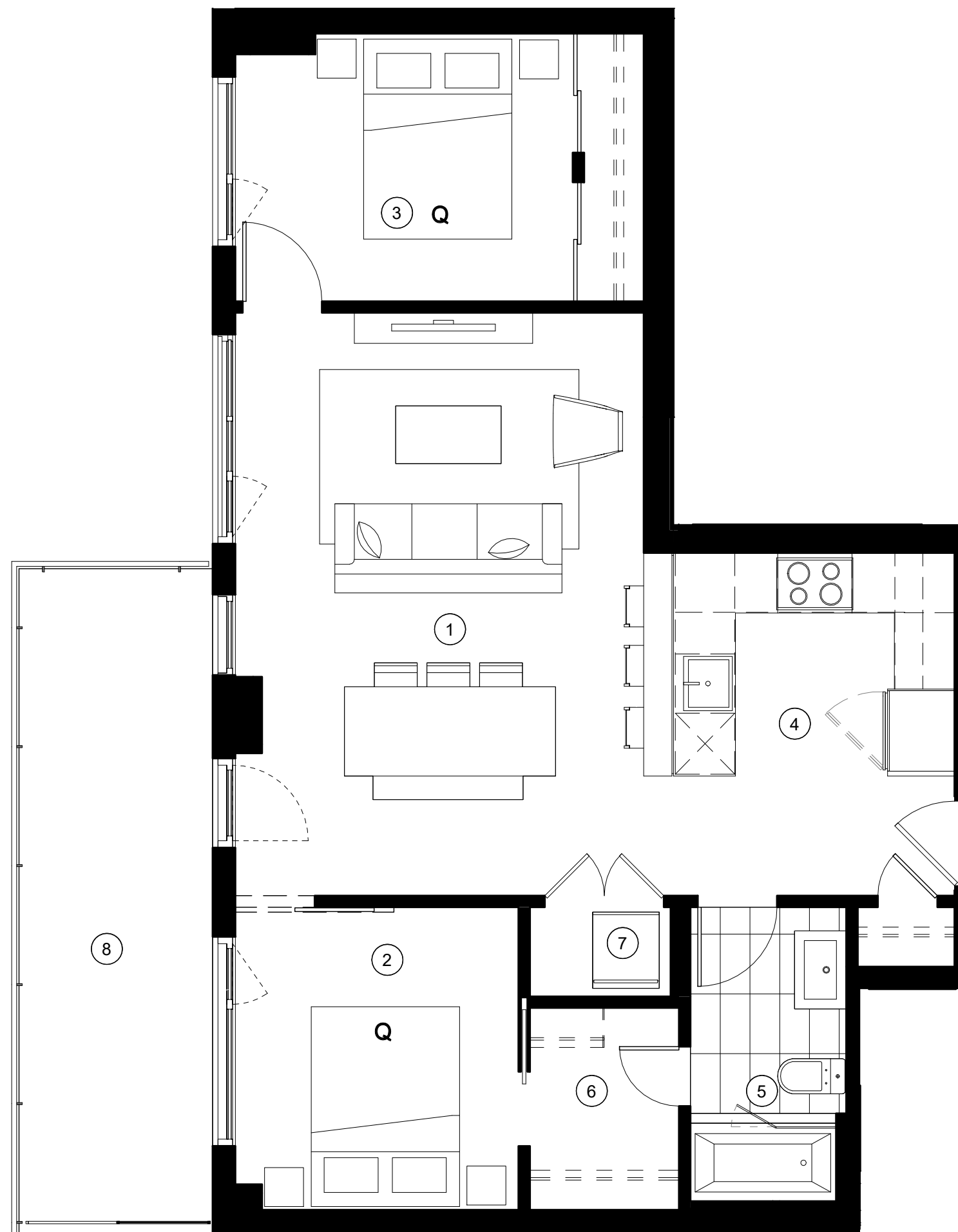

TYPE C18b

814 PI² 2 CHAMBRES

- 1 Séjour - Salle à manger / Living room - Dining room
- 2 Chambre principale / Master bedroom
- 3 Chambre 2 / Bedroom 2
- 4 Cuisine / Kitchen
- 5 Salle de bain / Bathroom
- 6 Walk-in
- 7 Buanderie / Laundry
- 8 Balcon / Balcony (243 pi²)

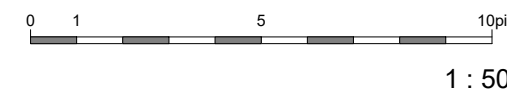

Unité(s) 202

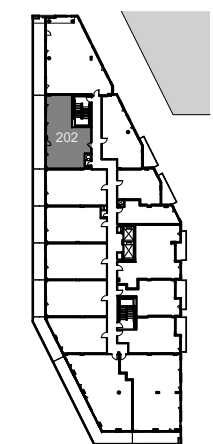

NOTE :
 Les plans et dimensions sont préliminaires et peuvent être sujets à changement sans préavis. La superficie indiquée est brute, approximative et donnée à titre indicatif seulement.

Plans and dimensions are preliminary and subject to modifications without advanced notice. Specified gross area is approximate and information purpose only.

SIGNATURE: _____ DATE: _____

2019-03-19

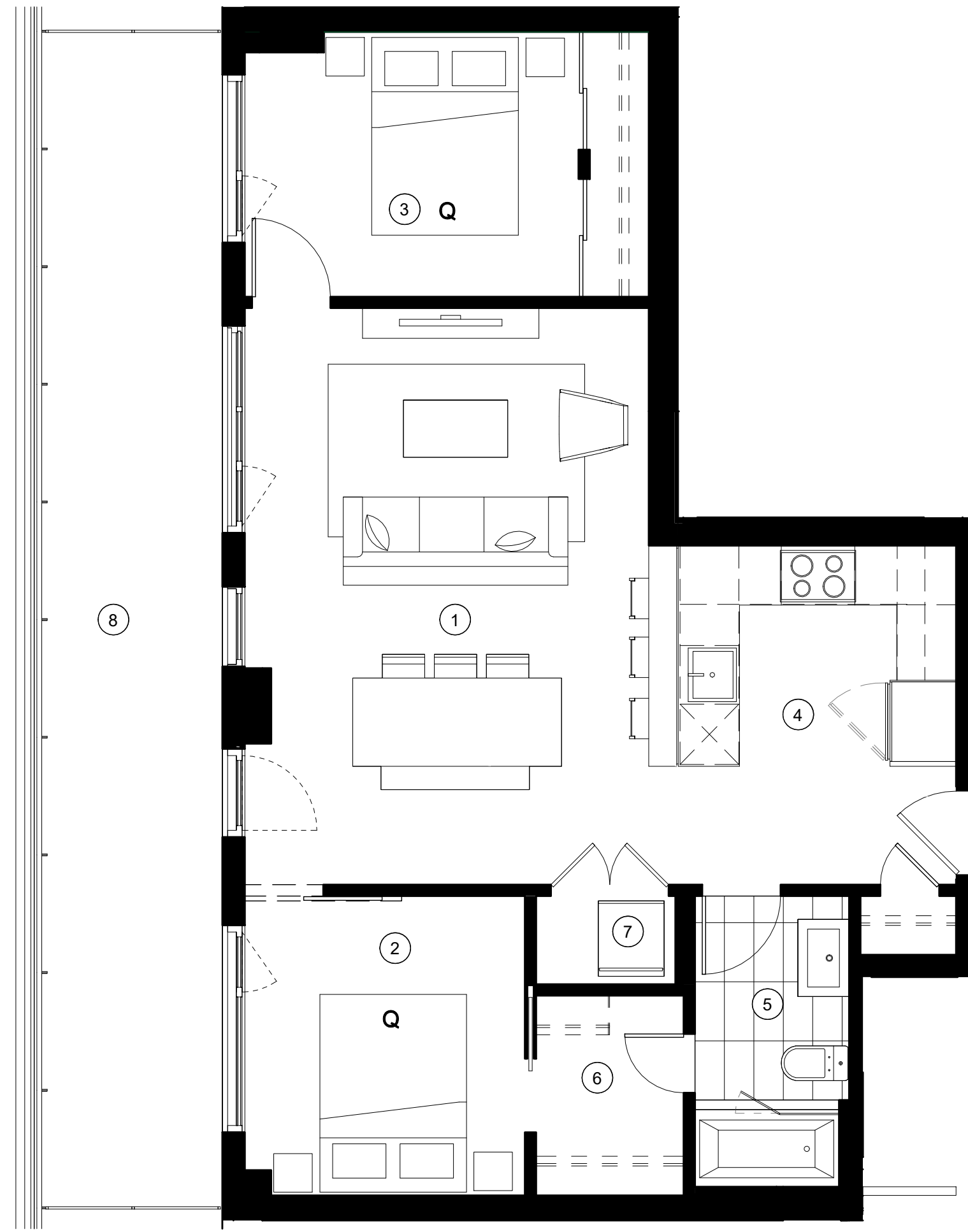

TYPE C19

1015 PI² 2 CHAMBRES

- 1 Séjour - Salle à manger / Living room - Dining room
- 2 Chambre principale / Master bedroom
- 3 Chambre 2 / Bedroom 2
- 4 Cuisine / Kitchen
- 5 Salle de bain / Bathroom
- 6 Salle de bain / Bathroom
- 7 Walk-in
- 8 Buanderie / Laundry
- 9 Balcon / Balcony (130 pi²)

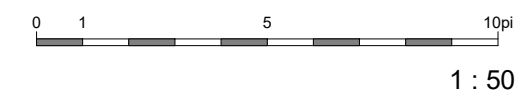

Unité(s) 706

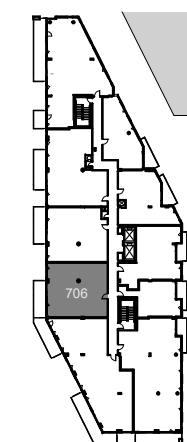

NOTE :

Les plans et dimensions sont préliminaires et peuvent être sujets à changement sans préavis. La superficie indiquée est brute, approximative et donnée à titre indicatif seulement.

Plans and dimensions are preliminary and subject to modifications without advanced notice. Specified gross area is approximate and information purpose only.

SIGNATURE: _____ DATE: _____

2019-03-19



TYPE C19a

1019 PI² 2 CHAMBRES

- 1 Séjour - Salle à manger / Living room - Dining room
- 2 Chambre principale / Master bedroom
- 3 Chambre 2 / Bedroom 2
- 4 Cuisine / Kitchen
- 5 Salle de bain / Bathroom
- 6 Salle de bain / Bathroom
- 7 Walk-in
- 8 Buanderie / Laundry
- 9 Terrasse/ Terrace (177 pi²)

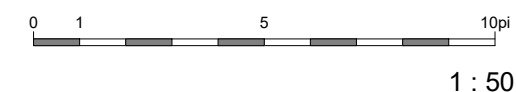

Unité(s) 108

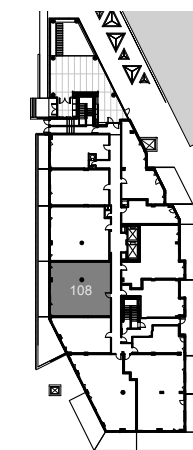

NOTE :

Les plans et dimensions sont préliminaires et peuvent être sujets à changement sans préavis. La superficie indiquée est brute, approximative et donnée à titre indicatif seulement.

Plans and dimensions are preliminary and subject to modifications without advanced notice. Specified gross area is approximate and information purpose only.

SIGNATURE: _____ DATE: _____

2019-03-19



TYPE C20

804 PI² 2 CHAMBRES

- 1 Séjour - Salle à manger / Living room - Dining room
- 2 Chambre principale / Master bedroom
- 3 Chambre 2 / Bedroom 2
- 4 Salle de bain / Bathroom
- 5 Cuisine / Kitchen
- 6 Walk-in
- 7 Buanderie / Laundry
- 8 Balcon / Balcony (75 pi²)

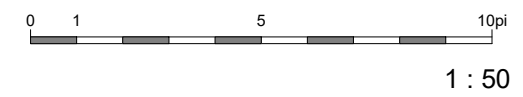

Unité(s) 703 803

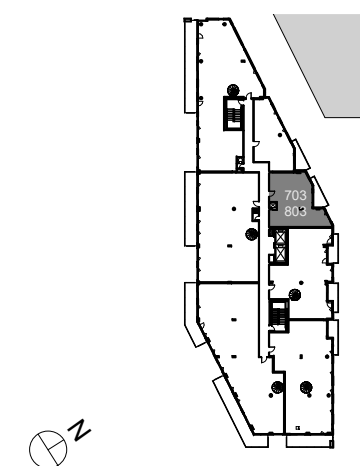

NOTE :
 Les plans et dimensions sont préliminaires et peuvent être sujets à changement sans préavis. La superficie indiquée est brute, approximative et donnée à titre indicatif seulement.

Plans and dimensions are preliminary and subject to modifications without advanced notice. Specified gross area is approximate and information purpose only.

SIGNATURE: _____ DATE: _____

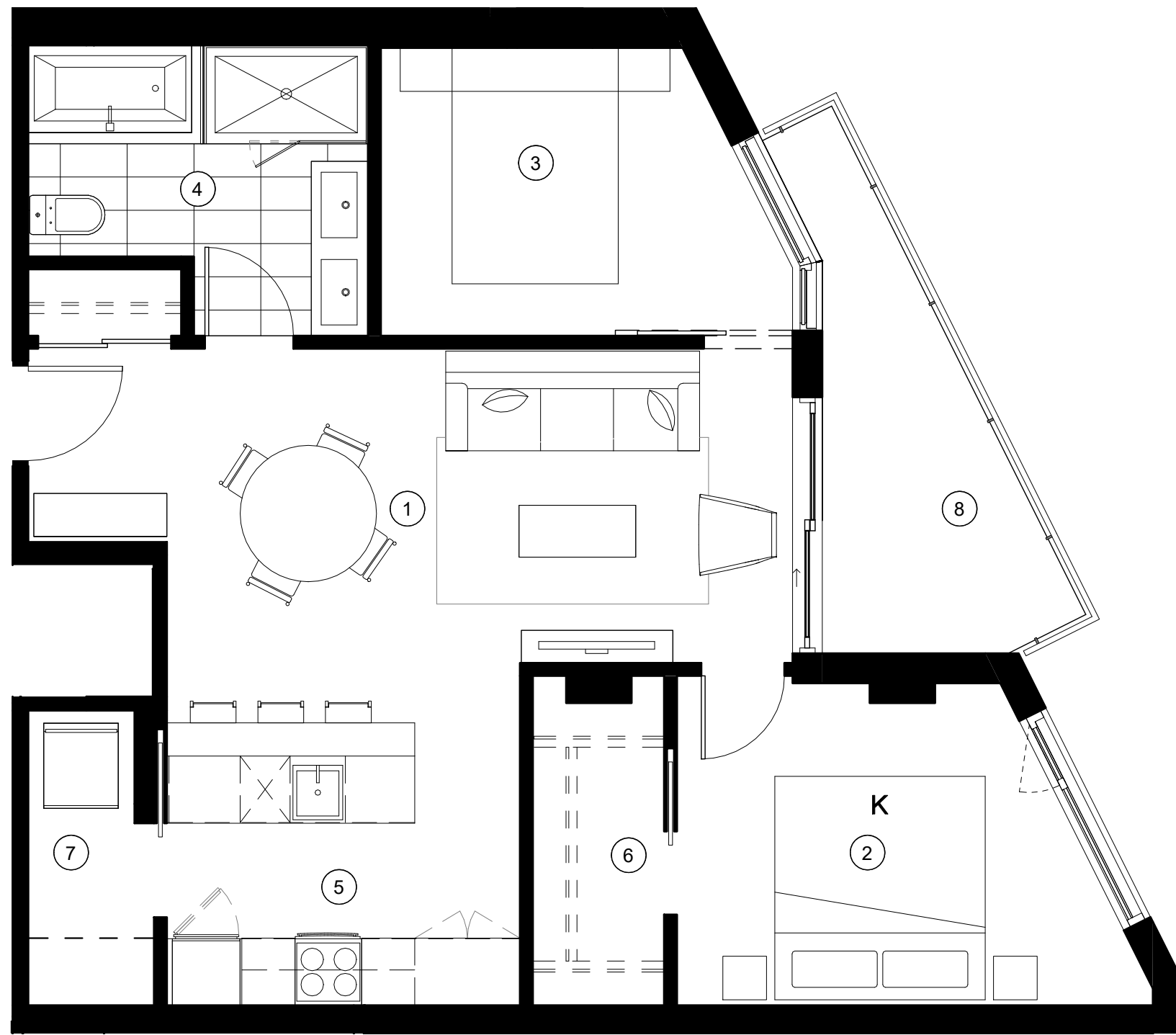

TYPE C21

859 PI² 2 CHAMBRES

- 1 Séjour / Living room
- 2 Salle à manger / Dining room
- 3 Chambre principale / Master bedroom
- 4 Chambre 2 / Bedroom 2
- 5 Cuisine / Kitchen
- 6 Salle de bain / Bathroom
- 7 Salle de bain / Bathroom
- 8 Walk-in
- 9 Buanderie / Laundry
- 10 Balcon / Balcony (66 pi²)

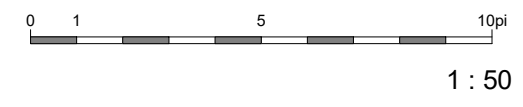

Unité(s)	207	307	407	507	607
					705

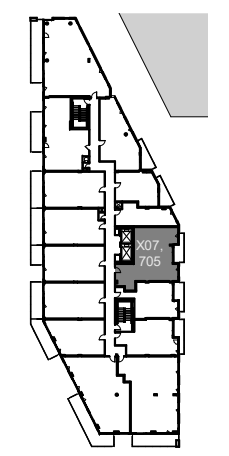

NOTE :
Les plans et dimensions sont préliminaires et peuvent être sujets à changement sans préavis. La superficie indiquée est brute, approximative et donnée à titre indicatif seulement.

Plans and dimensions are preliminary and subject to modifications without advanced notice. Specified gross area is approximate and information purpose only.

SIGNATURE: _____ DATE: _____

2019-03-19



TYPE C22

829 PI² 2 CHAMBRES

- 1 Séjour / Living room
- 2 Salle à manger / Dining room
- 3 Chambre principale / Master bedroom
- 4 Chambre 2 / Bedroom 2
- 5 Cuisine / Kitchen
- 6 Salle de bain / Bathroom
- 7 Salle de bain / Bathroom
- 8 Walk-in
- 9 Buanderie / Laundry
- 10 Terrasse/ Terrace (299 pi²)

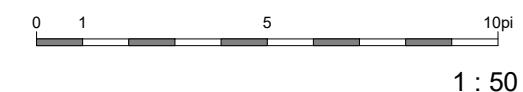

Unité(s) 105

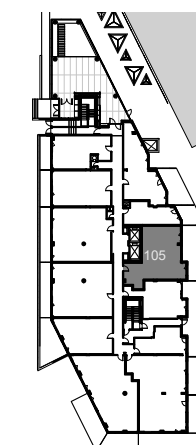

NOTE :

Les plans et dimensions sont préliminaires et peuvent être sujets à changement sans préavis. La superficie indiquée est brute, approximative et donnée à titre indicatif seulement.

Plans and dimensions are preliminary and subject to modifications without advanced notice. Specified gross area is approximate and information purpose only.

SIGNATURE: _____ DATE: _____

2019-03-19



TYPE C23a

1216 PI² 2 CHAMBRES

- 1 Séjour - Salle à manger / Living room - Dining room
- 2 Chambre principale / Master bedroom
- 3 Chambre 2 / Bedroom 2
- 4 Cuisine / Kitchen
- 5 Salle de bain / Bathroom
- 6 Salle de bain / Bathroom
- 7 Walk-in
- 8 Buanderie / Laundry
- 9 Terrasse/ Terrace (510 pi²)

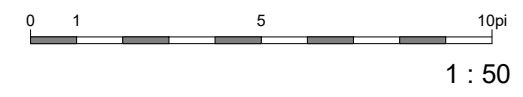

Unité(s) 111

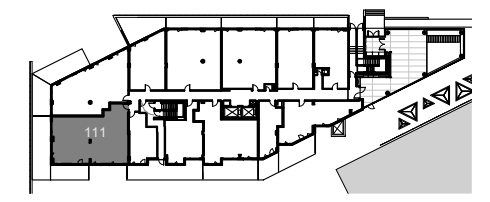

NOTE :
 Les plans et dimensions sont préliminaires et peuvent être sujets à changement sans préavis. La superficie indiquée est brute, approximative et donnée à titre indicatif seulement.

Plans and dimensions are preliminary and subject to modifications without advanced notice. Specified gross area is approximate and information purpose only.

SIGNATURE: _____ DATE: _____

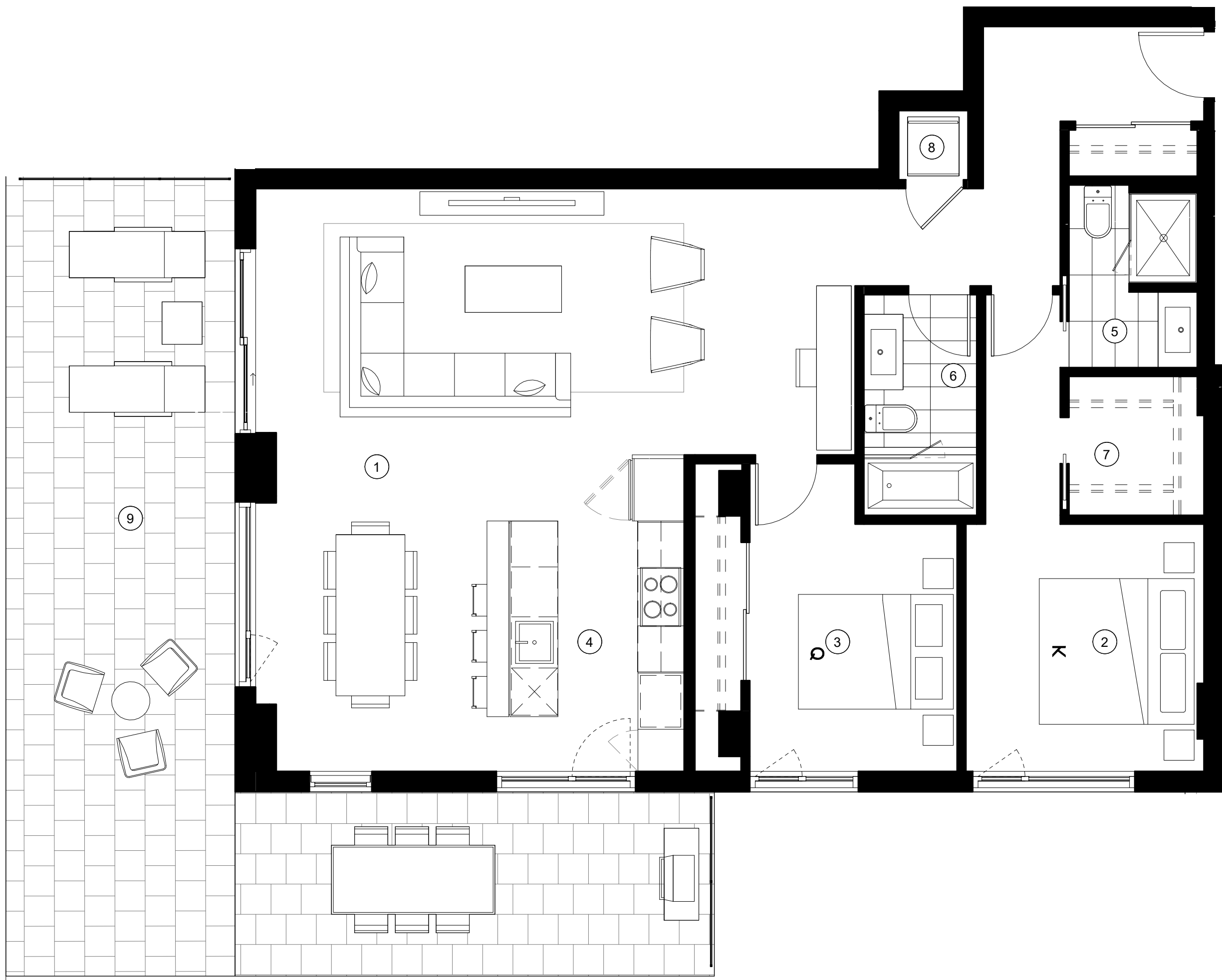

TYPE C23

1214 PI² 2 CHAMBRES

- 1 Séjour - Salle à manger / Living room - Dining room
- 2 Chambre principale / Master bedroom
- 3 Chambre 2 / Bedroom 2
- 4 Cuisine / Kitchen
- 5 Salle de bain / Bathroom
- 6 Salle de bain / Bathroom
- 7 Walk-in
- 8 Buanderie / Laundry
- 9 Balcon / Balcony (157 pi²)

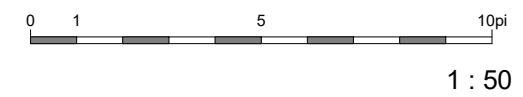

Unité(s) 313 413 513 613

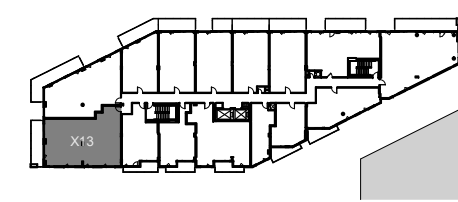

NOTE :
Les plans et dimensions sont préliminaires et peuvent être sujets à changement sans préavis. La superficie indiquée est brute, approximative et donnée à titre indicatif seulement.

Plans and dimensions are preliminary and subject to modifications without advanced notice. Specified gross area is approximate and information purpose only.

SIGNATURE: _____ DATE: _____

2019-03-19



TYPE C23b

1214 PI² 2 CHAMBRES

- 1 Séjour - Salle à manger / Living room - Dining room
- 2 Chambre principale / Master bedroom
- 3 Chambre 2 / Bedroom 2
- 4 Cuisine / Kitchen
- 5 Salle de bain / Bathroom
- 6 Salle de bain / Bathroom
- 7 Walk-in
- 8 Buanderie / Laundry
- 9 Balcon / Balcony (155 pi²)

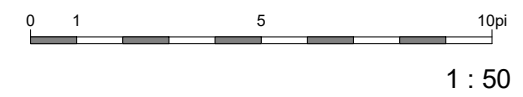

Unité(s) 213

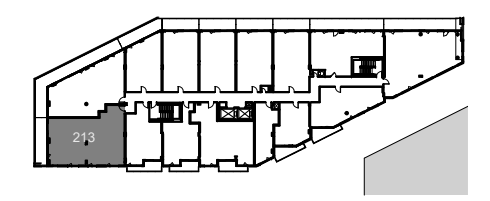

NOTE :

Les plans et dimensions sont préliminaires et peuvent être sujets à changement sans préavis. La superficie indiquée est brute, approximative et donnée à titre indicatif seulement.

Plans and dimensions are preliminary and subject to modifications without advanced notice. Specified gross area is approximate and information purpose only.

SIGNATURE: _____ DATE: _____

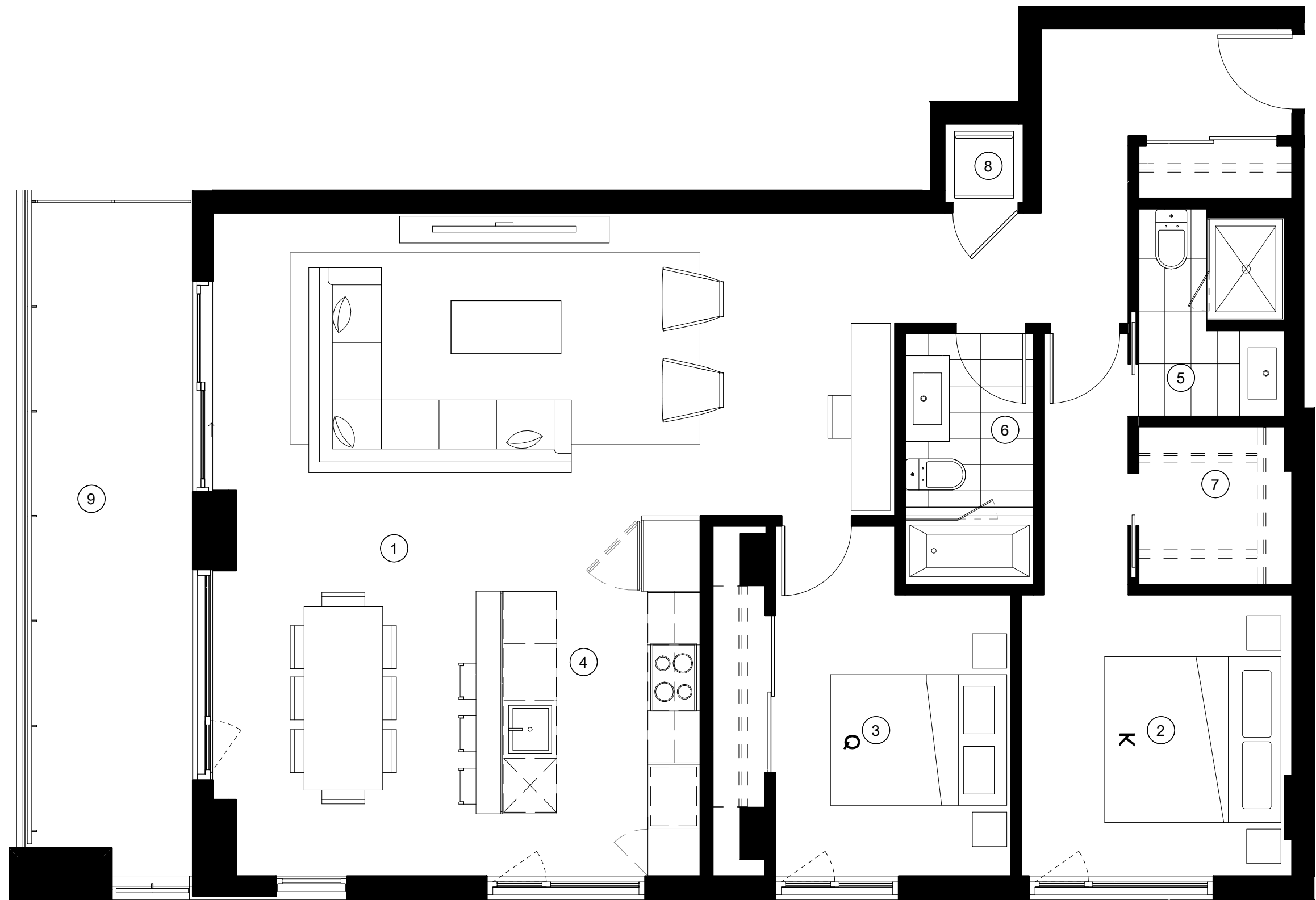

2019-03-19

TYPE C25

684 PI² 2 CHAMBRES

- 1 Séjour - Salle à manger / Living room - Dining room
- 2 Chambre principale / Master bedroom
- 3 Chambre 2 / Bedroom 2
- 4 Cuisine / Kitchen
- 5 Salle de bain / Bathroom
- 6 Buanderie / Laundry
- 7 Balcon / Balcony (75 pi²)

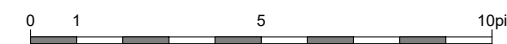
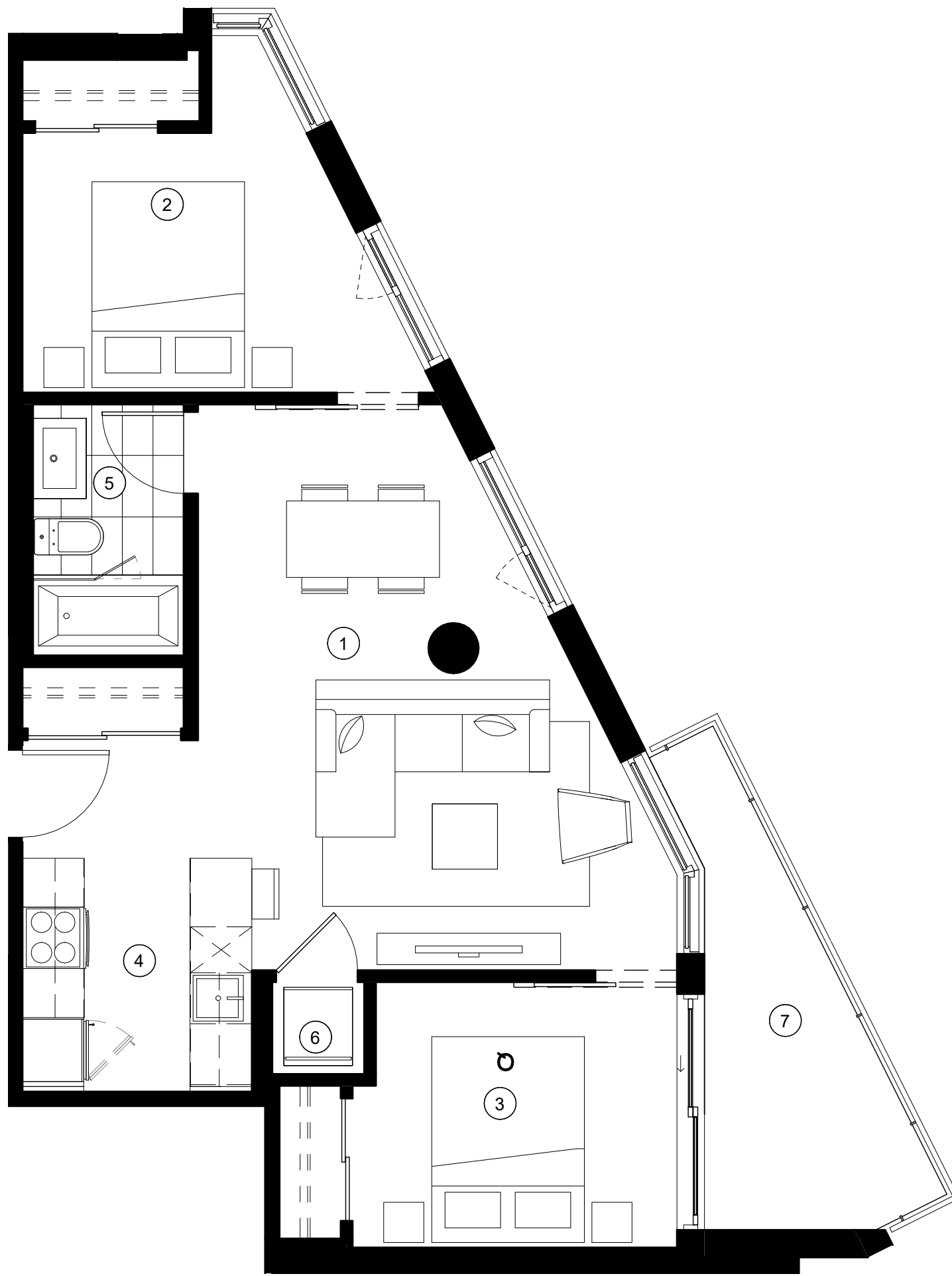

1 : 50

Unité(s)	201	301	401	501	601
	701	801			

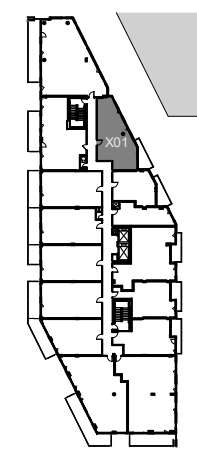

NOTE :
 Les plans et dimensions sont préliminaires et peuvent être sujets à changement sans préavis. La superficie indiquée est brute, approximative et donnée à titre indicatif seulement.

Plans and dimensions are preliminary and subject to modifications without advanced notice. Specified gross area is approximate and information purpose only.

SIGNATURE: _____ DATE: _____

TYPE C26

703 PI² 2 CHAMBRES

- 1 Séjour - Salle à manger / Living room - Dining room
- 2 Chambre principale / Master bedroom
- 3 Chambre 2 / Bedroom 2
- 4 Cuisine / Kitchen
- 5 Salle de bain / Bathroom
- 6 Walk-in
- 7 Buanderie / Laundry
- 8 Terrasse/ Terrace (234 pi²)

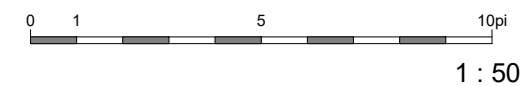

Unité(s) 101

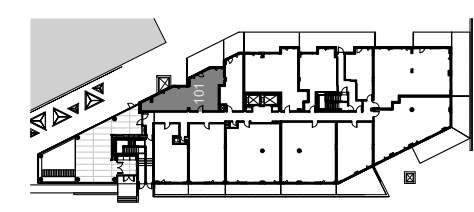

NOTE :
 Les plans et dimensions sont préliminaires et peuvent être sujets à changement sans préavis. La superficie indiquée est brute, approximative et donnée à titre indicatif seulement.
 Plans and dimensions are preliminary and subject to modifications without advanced notice. Specified gross area is approximate and information purpose only.

SIGNATURE: _____ DATE: _____

2019-03-19



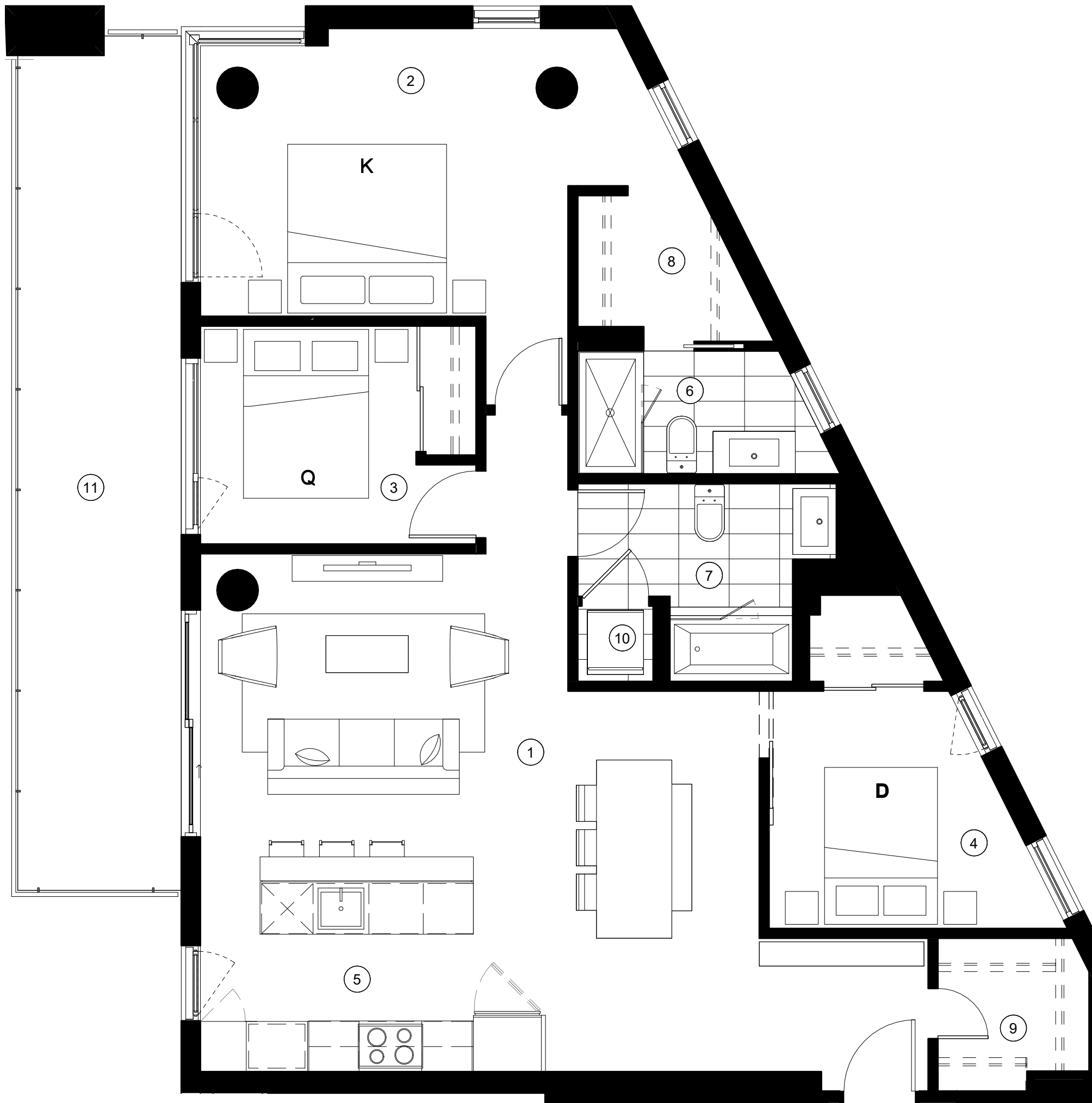

TYPE D24
1229 PI² 3 CHAMBRES

- 1 Séjour - Salle à manger / Living room - Dining room
- 2 Chambre principale / Master bedroom
- 3 Chambre 2 / Bedroom 2
- 4 Chambre 3 / Bedroom 3
- 5 Cuisine / Kitchen
- 6 Salle de bain / Bathroom
- 7 Salle de bain / Bathroom
- 8 Walk-in
- 9 Walk-in 2
- 10 Buanderie / Laundry (219 pi²)
- 11 Balcon / Balcony (219 pi²)

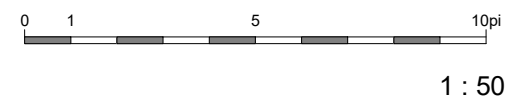

Unité(s) 300 500

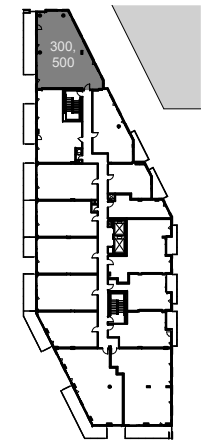

NOTE :
Les plans et dimensions sont préliminaires et peuvent être sujets à changement sans préavis. La superficie indiquée est brute, approximative et donnée à titre indicatif seulement.

Plans and dimensions are preliminary and subject to modifications without advanced notice. Specified gross area is approximate and information purpose only.

SIGNATURE: _____ DATE: _____

TYPE D24a

1229 PI² 3 CHAMBRES

- 1 Séjour - Salle à manger / Living room - Dining room
- 2 Chambre principale / Master bedroom
- 3 Chambre 2 / Bedroom 2
- 4 Chambre 3 / Bedroom 3
- 5 Cuisine / Kitchen
- 6 Salle de bain / Bathroom
- 7 Salle de bain / Bathroom
- 8 Walk-in
- 9 Walk-in 2
- 10 Buanderie / Laundry
- 11 Balcon / Balcony (271 pi²)

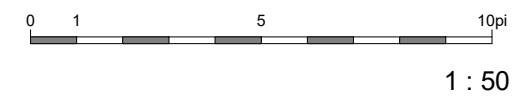

Unité(s) 400 600

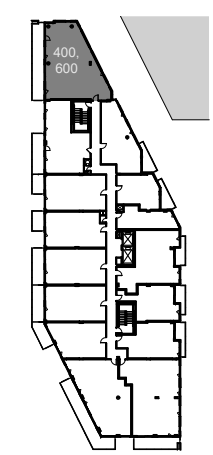

NOTE :
Les plans et dimensions sont préliminaires et peuvent être sujets à changement sans préavis. La superficie indiquée est brute, approximative et donnée à titre indicatif seulement.

Plans and dimensions are preliminary and subject to modifications without advanced notice. Specified gross area is approximate and information purpose only.

SIGNATURE: _____ DATE: _____

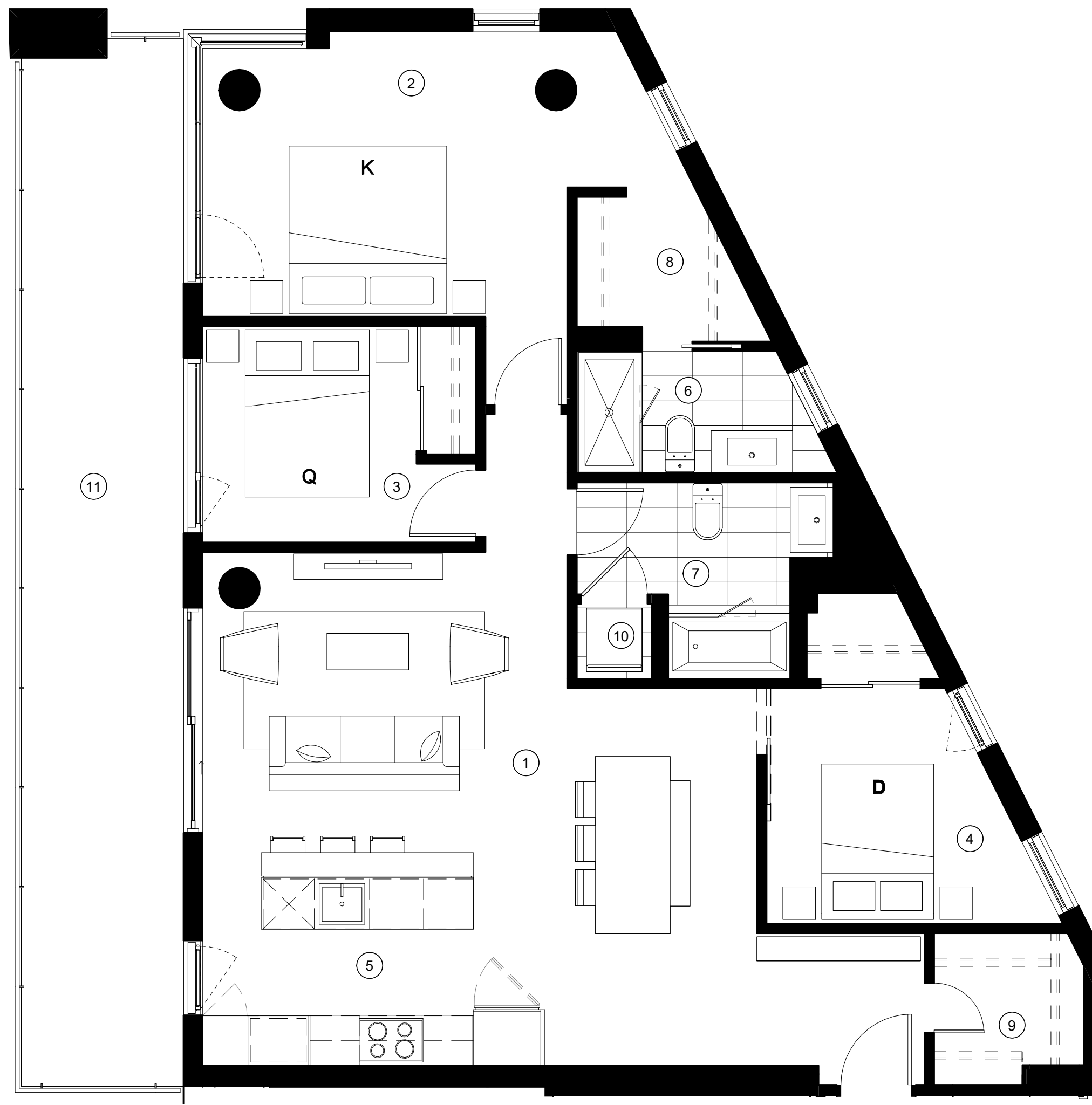

TYPE D24b

1229 PI² 3 CHAMBRES

- 1 Séjour - Salle à manger / Living room - Dining room
- 2 Chambre principale / Master bedroom
- 3 Chambre 2 / Bedroom 2
- 4 Chambre 3 / Bedroom 3
- 5 Cuisine / Kitchen
- 6 Salle de bain / Bathroom
- 7 Salle de bain / Bathroom
- 8 Walk-in
- 9 Walk-in 2
- 10 Buanderie / Laundry
- 11 Balcon / Balcony (253 pi²)

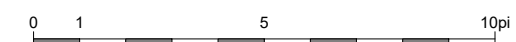

1 : 50

Unité(s) 200

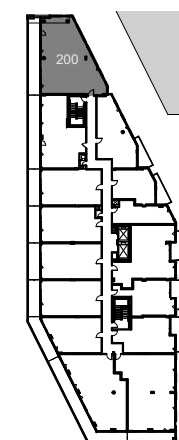

NOTE :

Les plans et dimensions sont préliminaires et peuvent être sujets à changement sans préavis. La superficie indiquée est brute, approximative et donnée à titre indicatif seulement.

Plans and dimensions are preliminary and subject to modifications without advanced notice. Specified gross area is approximate and information purpose only.

SIGNATURE: _____ DATE: _____

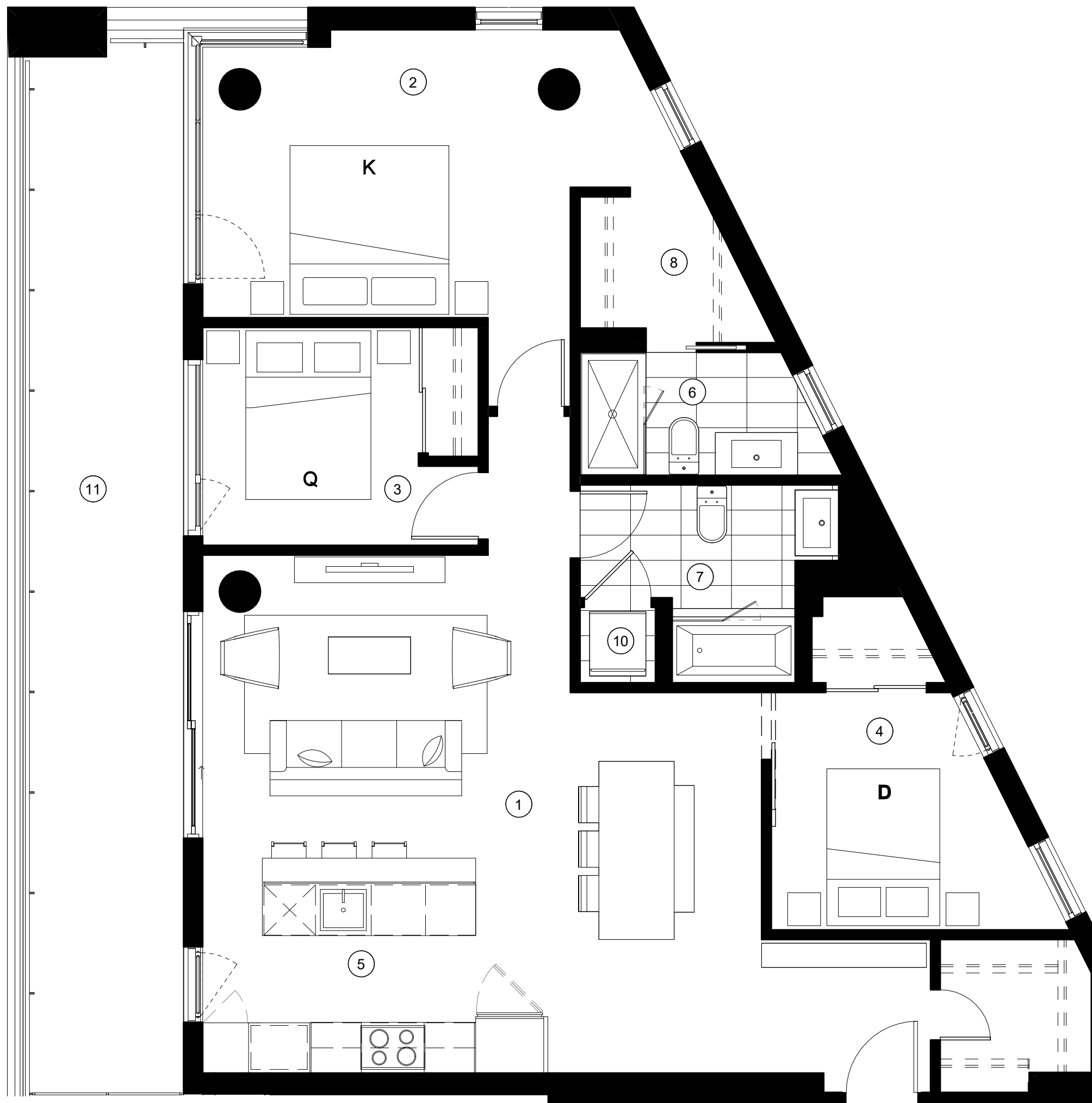

TYPE D25

1691 PI² 3 CHAMBRES

- 1 Séjour - Salle à manger / Living room - Dining room
- 2 Chambre principale / Master bedroom
- 3 Chambre 2 / Bedroom 2
- 4 Chambre 3 / Bedroom 3
- 5 Cuisine / Kitchen
- 6 Salle de bain / Bathroom
- 7 Salle de bain / Bathroom
- 8 Walk-in
- 9 Buanderie / Laundry
- 10 Balcon / Balcony
- 11 Balcon / Balcony



Unité(s) 708

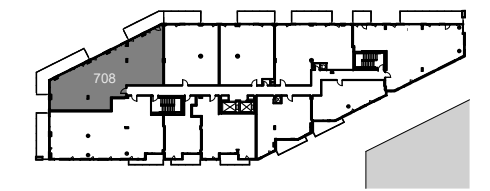
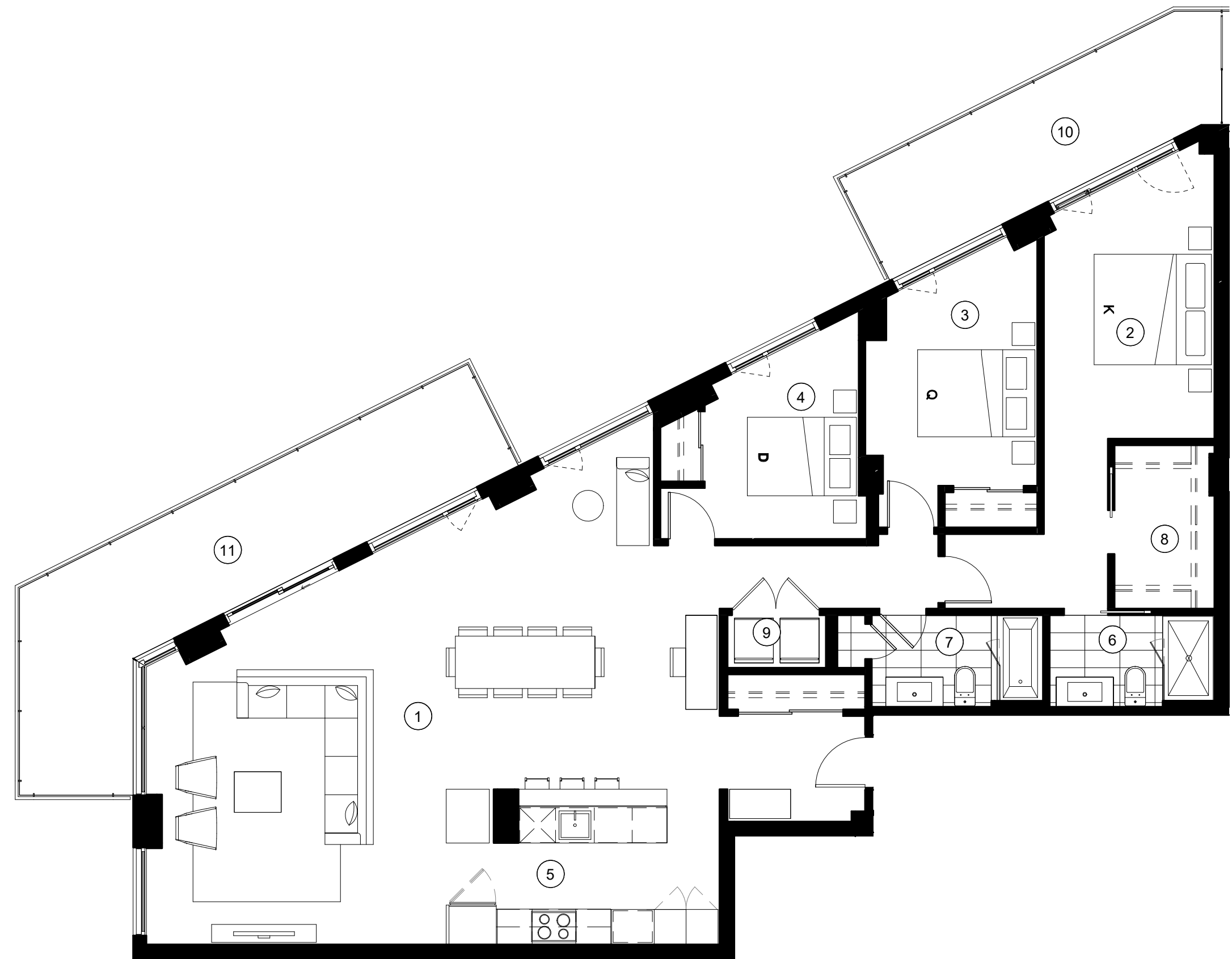

NOTE :
 Les plans et dimensions sont préliminaires et peuvent être sujets à changement sans préavis. La superficie indiquée est brute, approximative et donnée à titre indicatif seulement.
 Plans and dimensions are preliminary and subject to modifications without advanced notice. Specified gross area is approximate and information purpose only.

SIGNATURE: _____ DATE: _____

TYPE D28

1224 PI² 3 CHAMBRES

- 1 Séjour - Salle à manger / Living room - Dining room
- 2 Chambre principale / Master bedroom
- 3 Chambre 2 / Bedroom 2
- 4 Chambre 3 / Bedroom 3
- 5 Cuisine / Kitchen
- 6 Salle de bain / Bathroom
- 7 Salle de bain / Bathroom
- 8 Walk-in
- 9 Buanderie / Laundry
- 10 Balcon / Balcony (141 pi²)

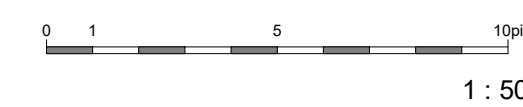

Unité(s) 702

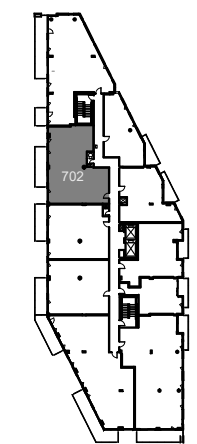

NOTE :
Les plans et dimensions sont préliminaires et peuvent être sujets à changement sans préavis. La superficie indiquée est brute, approximative et donnée à titre indicatif seulement.

Plans and dimensions are preliminary and subject to modifications without advanced notice. Specified gross area is approximate and information purpose only.

SIGNATURE: _____ DATE: _____

2019-03-19

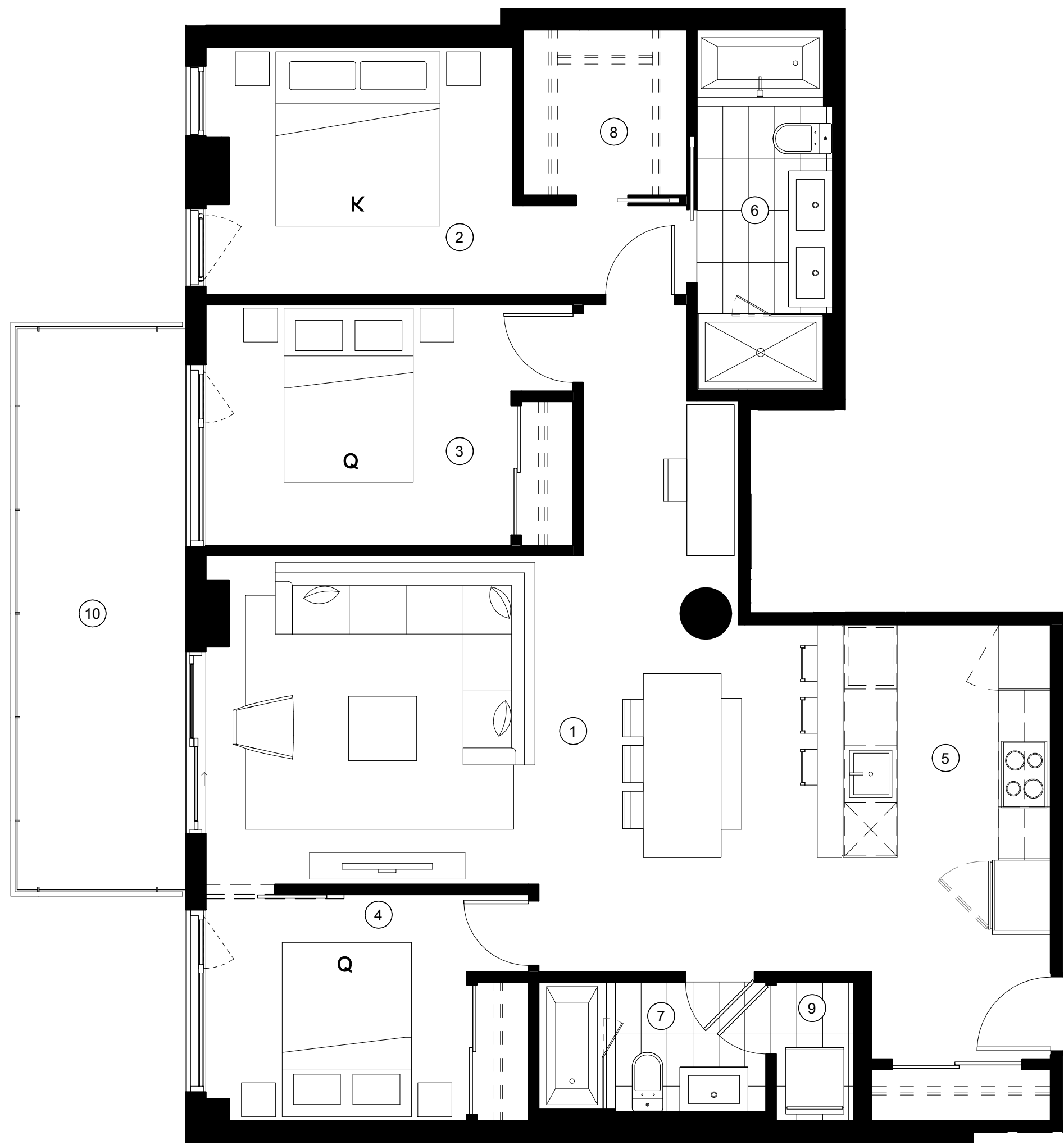

TYPE D29

1501 PI² 3 CHAMBRES

- 1 Séjour - Salle à manger / Living room - Dining room
- 2 Chambre principale / Master bedroom
- 3 Chambre 2 / Bedroom 2
- 4 Chambre 3 / Bedroom 3
- 5 Cuisine / Kitchen
- 6 Salle de bain / Bathroom
- 7 Salle de bain / Bathroom
- 8 Den
- 9 Salle d'eau / Powder room
- 10 Buanderie / Laundry
- 11 Balcon / Balcony (219 pi²)
- 12 Balcon / Balcony (63 pi²)

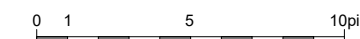

1 : 75

Unité(s) 700

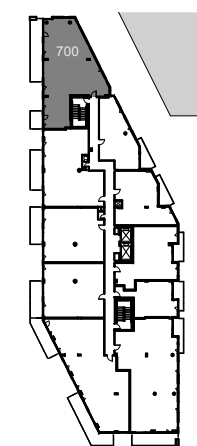
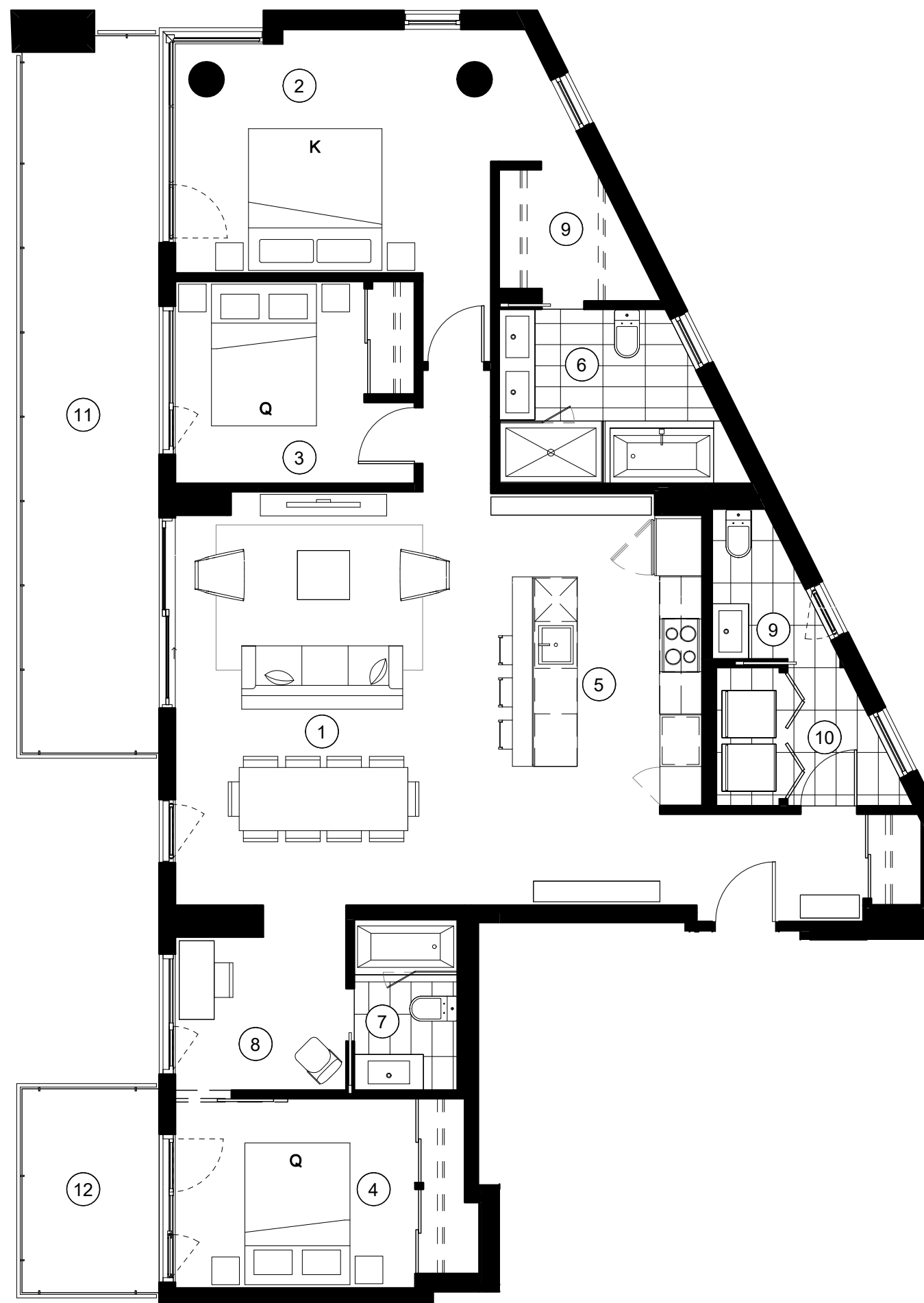

NOTE :
 Les plans et dimensions sont préliminaires et peuvent être sujets à changement sans préavis. La superficie indiquée est brute, approximative et donnée à titre indicatif seulement.

Plans and dimensions are preliminary and subject to modifications without advanced notice. Specified gross area is approximate and information purpose only.

SIGNATURE: _____ DATE: _____

TYPE D31

1796 PI² 3 CHAMBRES

- 1 Séjour - Salle à manger / Living room - Dining room
- 2 Chambre principale / Master bedroom
- 3 Chambre 2 / Bedroom 2
- 4 Chambre 3 / Bedroom 3
- 5 Cuisine / Kitchen
- 6 Salle de bain / Bathroom
- 7 Salle de bain / Bathroom
- 8 Salle d'eau / Powder room
- 9 Walk-in
- 10 Buanderie / Laundry
- 11 Rangement / Storage
- 12 Rangement / Storage
- 13 Balcon / Balcony (157 pi²)
- 14 Balcon / Balcony (73 pi²)

1 : 75

Unité(s) 709

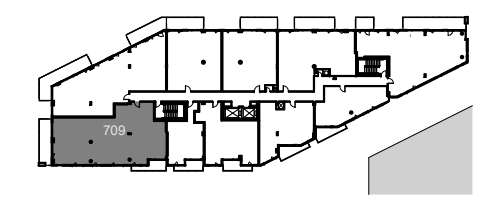

NOTE :
 Les plans et dimensions sont préliminaires et peuvent être sujets à changement sans préavis. La superficie indiquée est brute, approximative et donnée à titre indicatif seulement.
 Plans and dimensions are preliminary and subject to modifications without advanced notice. Specified gross area is approximate and information purpose only.

SIGNATURE: _____ DATE: _____

2019-03-19

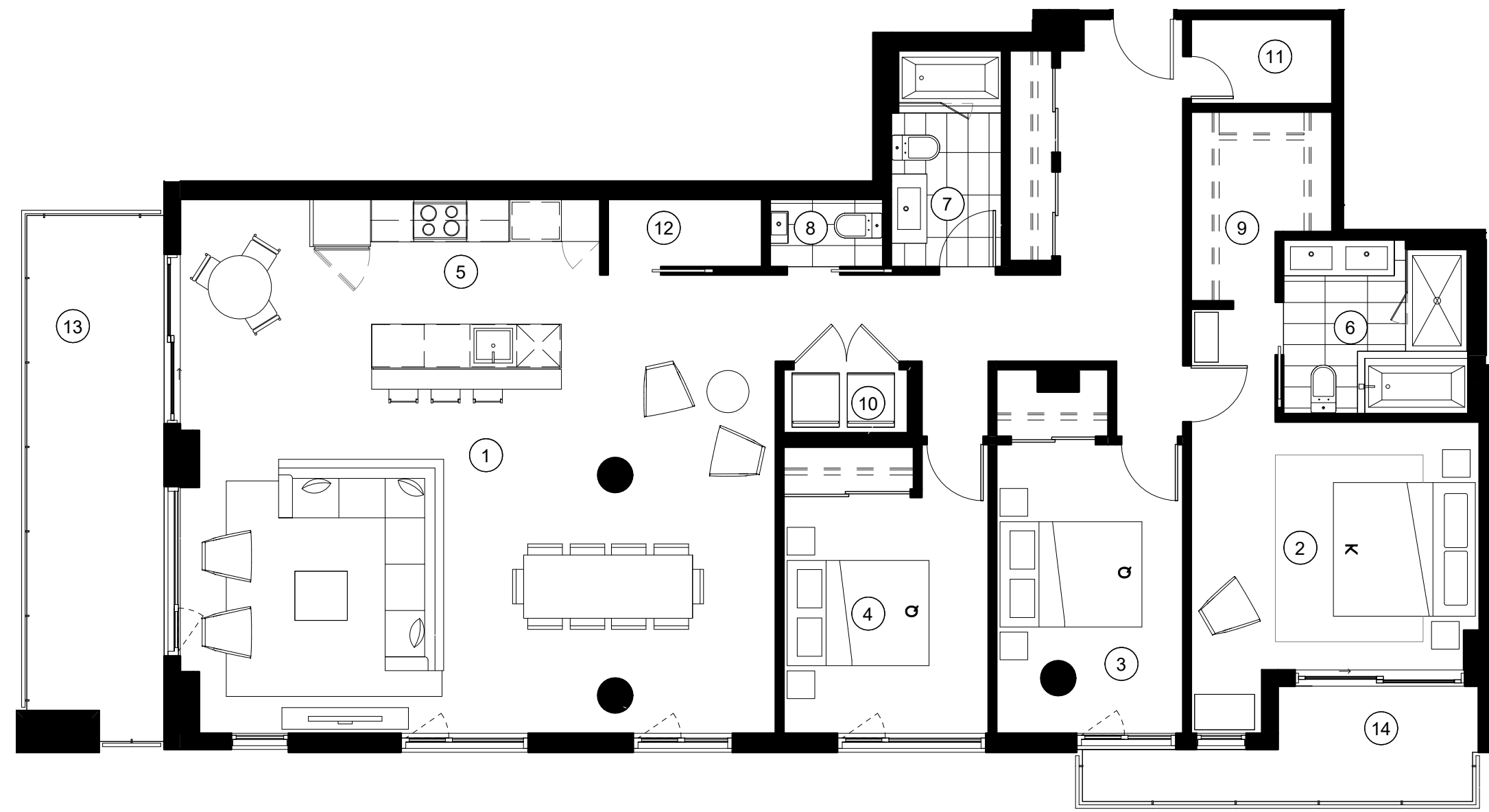

TYPE D33

2043 ft² NIVEAU 8
 73 ft² TOIT
 2115 ft² TOTAL

- 1 Séjour - Salle à manger / Living room - Dining room
- 2 Chambre principale / Master bedroom
- 3 Chambre 2 / Bedroom 2
- 4 Chambre 3 / Bedroom 3
- 5 Cuisine / Kitchen
- 6 Salle de bain / Bathroom
- 7 Salle de bain / Bathroom
- 8 Salle d'eau / Powder room
- 9 Walk-in 1
- 10 Walk-in 2
- 11 Buanderie / Laundry
- 12 Rangement / Storage
- 13 Balcon / Balcony (323 pi²)

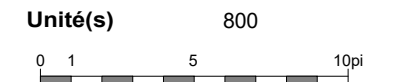
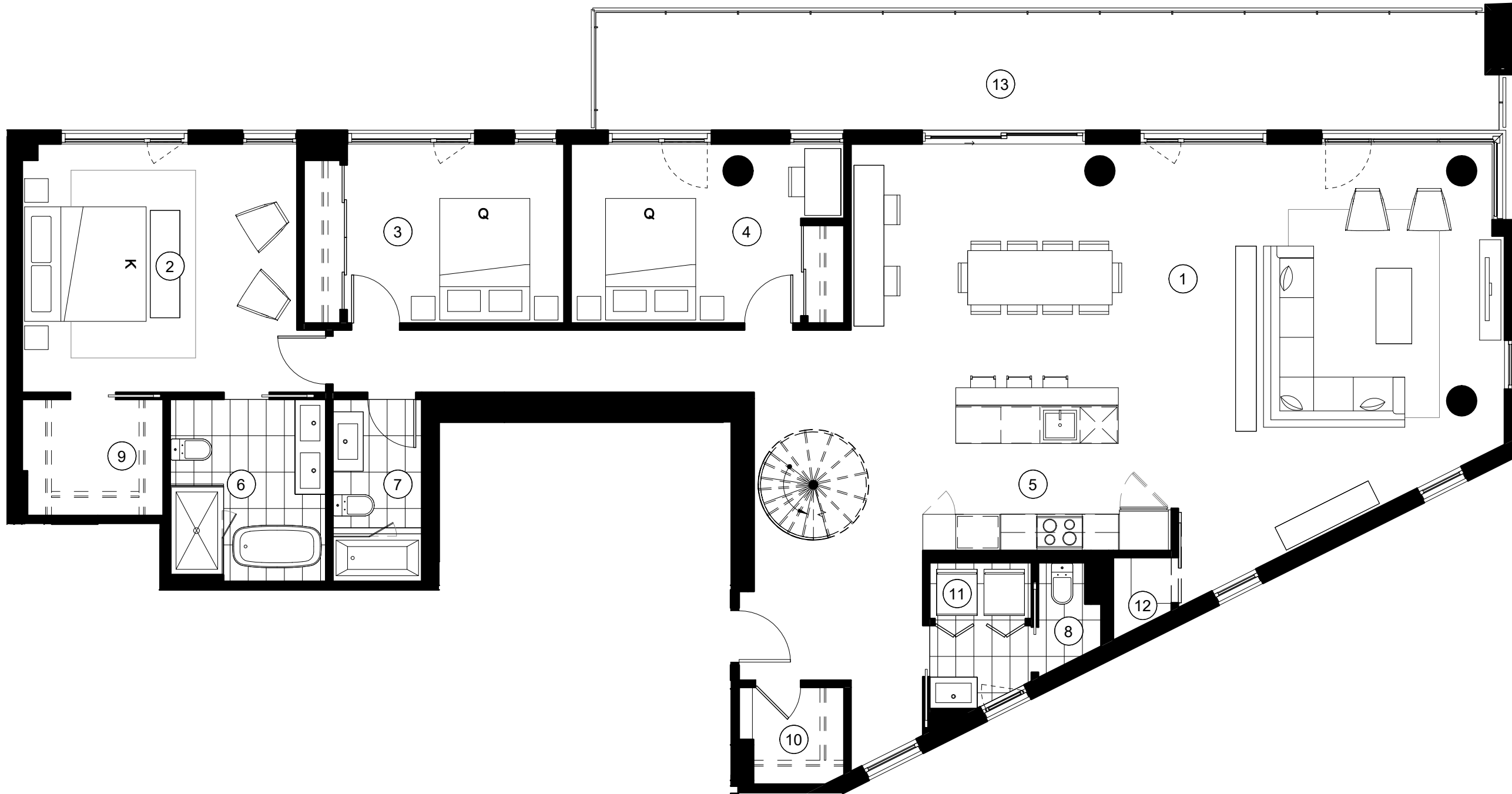

1:75

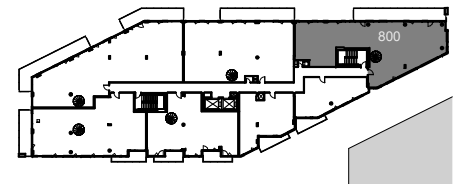

NOTE :

Les plans et dimensions sont préliminaires et peuvent être sujets à changement sans préavis. La superficie indiquée est brute, approximative et donnée à titre indicatif seulement.

Plans and dimensions are preliminary and subject to modifications without advanced notice. Specified gross area is approximate and information purpose only.

SIGNATURE: _____ DATE: _____

TYPE D33 - TOIT

2043 ft² NIVEAU 8
 73 ft² TOIT
 2115 ft² TOTAL

14 Terrasse / Terrace (581 pi²)

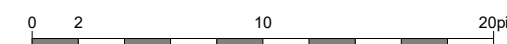
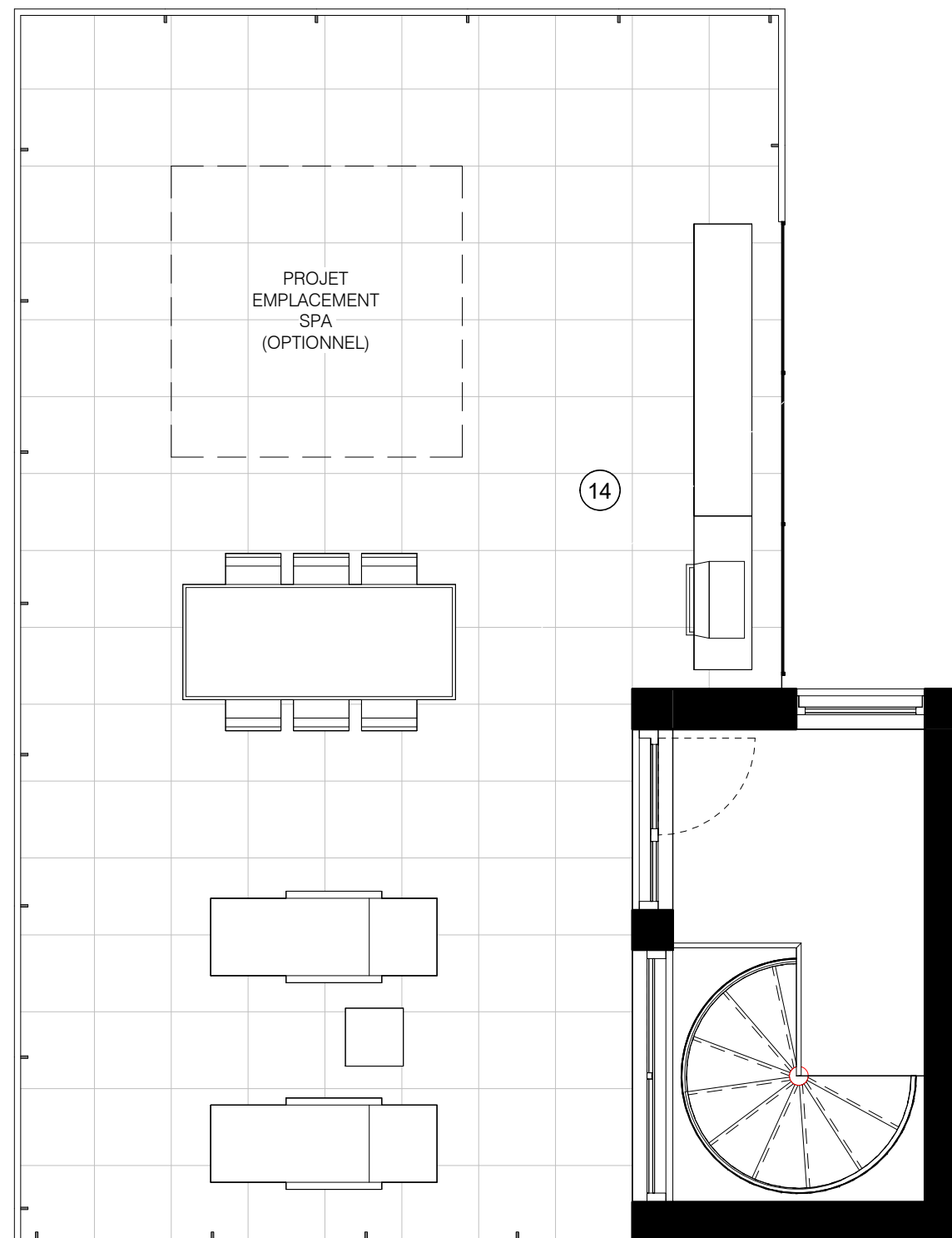

1:50

Unité(s) 800

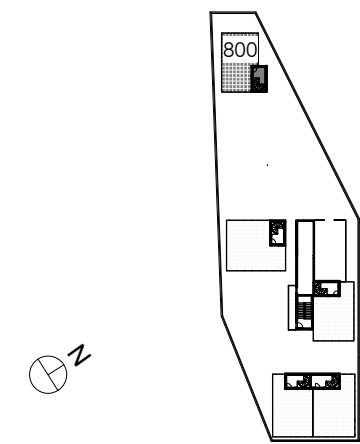

NOTE :
 Les plans et dimensions sont préliminaires et peuvent être sujets à changement sans préavis. La superficie indiquée est brute, approximative et donnée à titre indicatif seulement.

Plans and dimensions are preliminary and subject to modifications without advanced notice. Specified gross area is approximate and information purpose only.

SIGNATURE: _____ DATE: _____

2019-03-19

NB : L'OPTION SPA ENTRAINE DES MODIFICATIONS SUR LA STRUCTURE, L'ÉLECTRICITÉ AINSI QUE DANS DES ÉLÉMENTS DE L'ARCHITECTURE. LES COÛTS SONT À DÉFINIR EN FONCTION DES CHOIX.

TYPE D34_8E

2009 ft² NIVEAU 8
 69 ft² TOIT
 2078 ft² TOTAL

- 1 Séjour - Salle à manger / Living room - Dining room
- 2 Chambre principale / Master bedroom
- 3 Chambre 2 / Bedroom 2
- 4 Chambre 3 / Bedroom 3
- 5 Cuisine / Kitchen
- 6 Salle de bain / Bathroom
- 7 Salle de bain / Bathroom
- 8 Salle d'eau / Powder room
- 9 Walk-in 1
- 10 Walk-in 2
- 11 Walk-in 3
- 12 Walk-in 4
- 13 Buanderie / Laundry
- 14 Rangement / Storage
- 15 Bureau / Office
- 16 Balcon / Balcony (261 pi²)

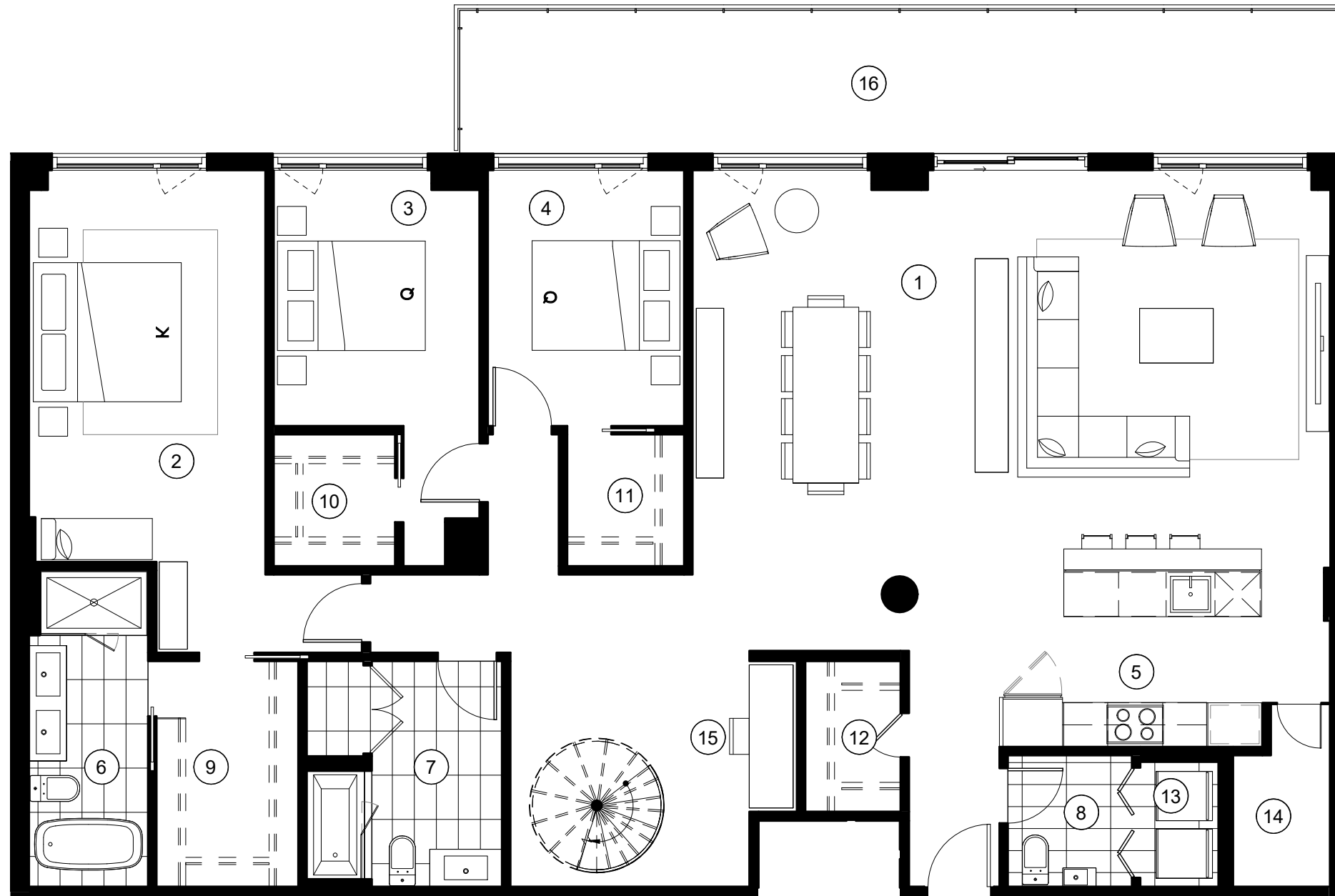

Unité(s) 802

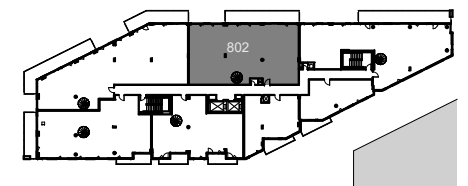
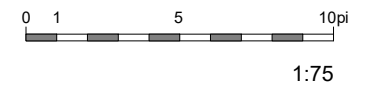

NOTE :

Les plans et dimensions sont préliminaires et peuvent être sujets à changement sans préavis. La superficie indiquée est brute, approximative et donnée à titre indicatif seulement.

Plans and dimensions are preliminary and subject to modifications without advanced notice. Specified gross area is approximate and information purpose only.

SIGNATURE: _____ DATE: _____

TYPE D34_TOIT

2009 ft² NIVEAU 8
 69 ft² TOIT
 2078 ft² TOTAL

17 Terrasse / Terrace (755 pi²)

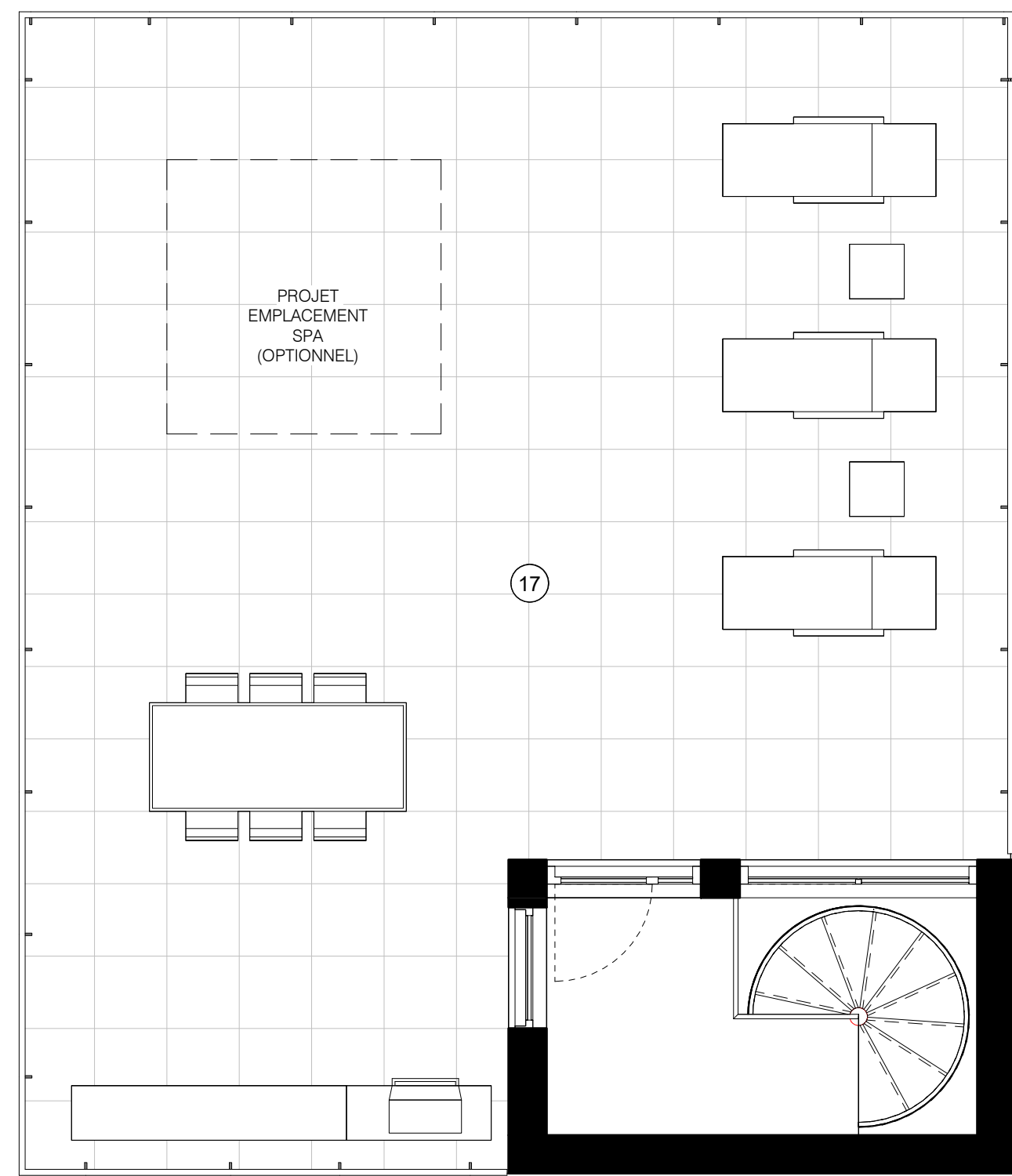

1:50

Unité(s) 802

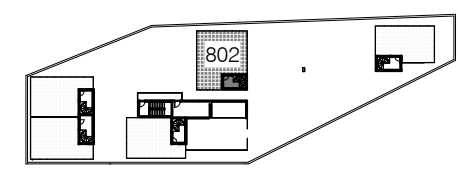

NOTE :

Les plans et dimensions sont préliminaires et peuvent être sujets à changement sans préavis. La superficie indiquée est brute, approximative et donnée à titre indicatif seulement.

Plans and dimensions are preliminary and subject to modifications without advanced notice. Specified gross area is approximate and information purpose only.

SIGNATURE: _____ DATE: _____

2019-03-19

NB : L'OPTION SPA ENTRAINE DES MODIFICATIONS SUR LA STRUCTURE, L'ÉLECTRICITÉ AINSI QUE DANS DES ÉLÉMENTS DE L'ARCHITECTURE. LES COÛTS SONT À DÉFINIR EN FONCTION DES CHOIX.

TYPE D35

2376 ft² NIVEAU 8
 75 ft² TOIT
 2451 ft² TOTAL

- 1 Séjour - Salle à manger / Living room - Dining room
- 2 Chambre principale / Master bedroom
- 3 Chambre 2 / Bedroom 2
- 4 Chambre 3 / Bedroom 3
- 5 Bureau / Office
- 6 Cuisine / Kitchen
- 7 Salle de bain / Bathroom
- 8 Salle de bain / Bathroom
- 9 Salle d'eau / Powder room
- 10 Walk-in 1
- 11 Walk-in 2
- 12 Walk-in 3
- 13 Buanderie / Laundry
- 14 Rangement / Storage
- 15 Balcon / Balcony (312 pi²)
- 16 Balcon / Balcony (226 pi²)

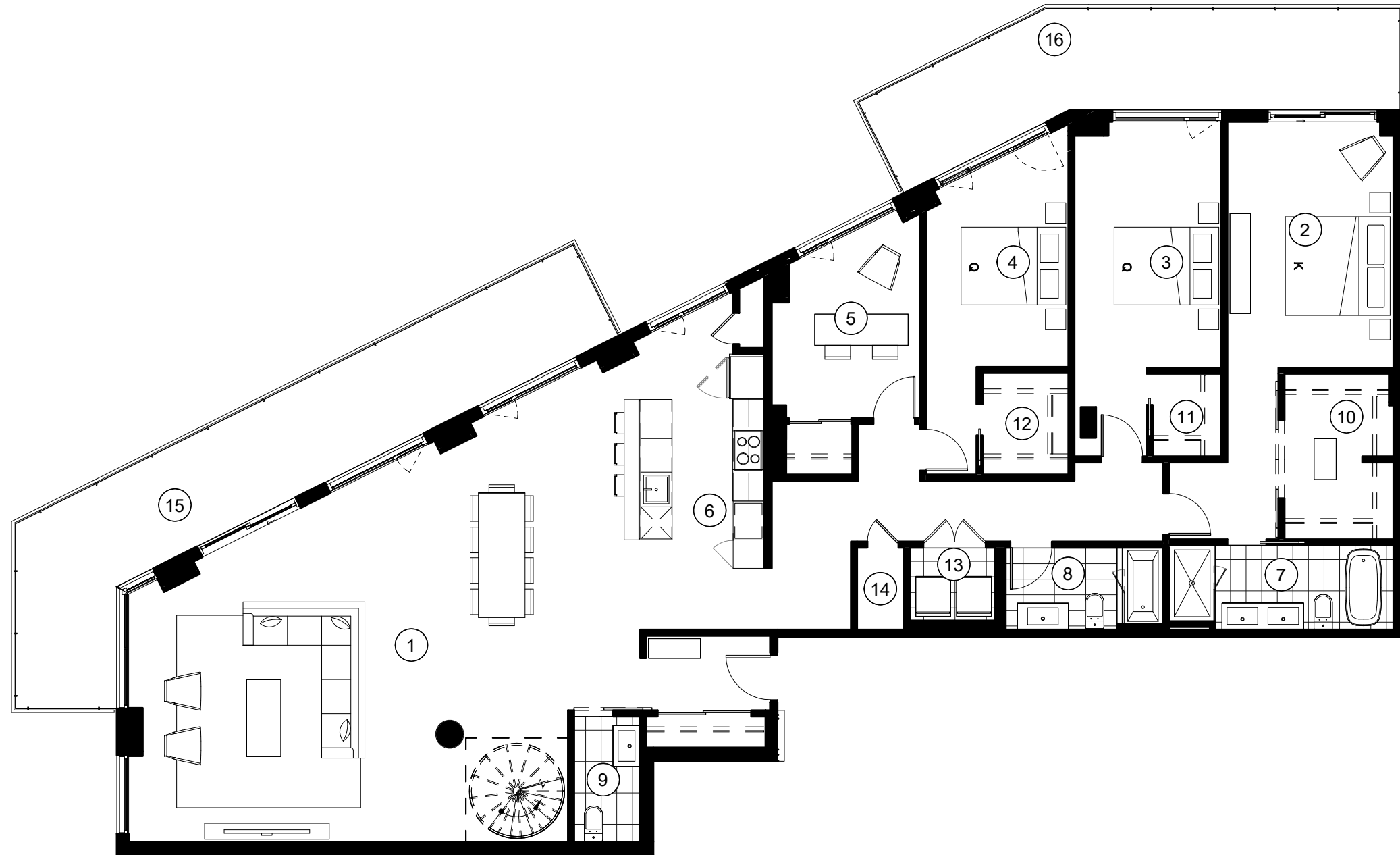

Unité(s) 804

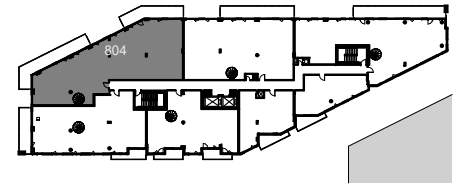
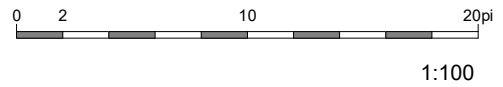

NOTE :

Les plans et dimensions sont préliminaires et peuvent être sujets à changement sans préavis. La superficie indiquée est brute, approximative et donnée à titre indicatif seulement.

Plans and dimensions are preliminary and subject to modifications without advanced notice. Specified gross area is approximate and information purpose only.

SIGNATURE: _____ DATE: _____

TYPE D35 - TOIT

2376 ft² NIVEAU 8
 75 ft² TOIT
 2451 ft² TOTAL

17 Terrasse / Terrace (613 pi²)

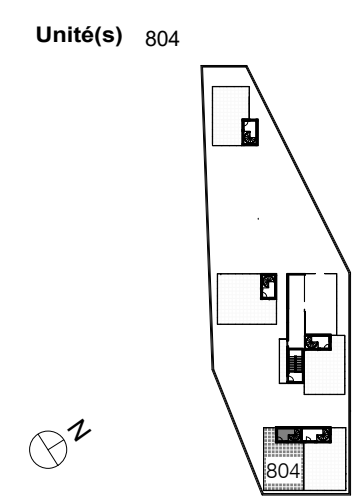
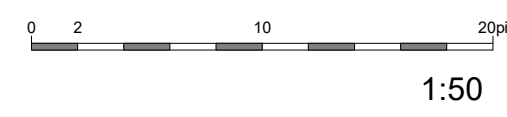
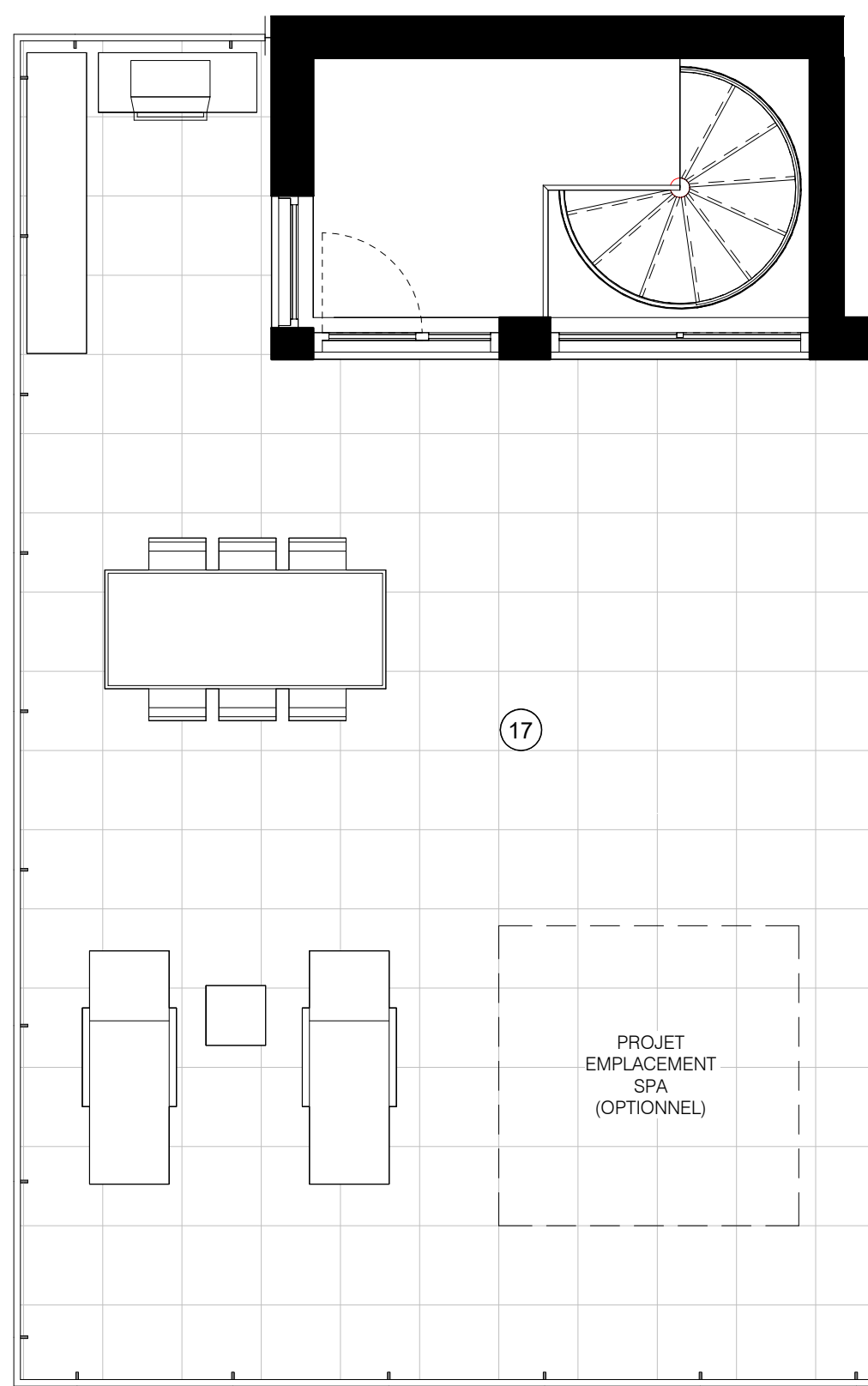

NOTE :
 Les plans et dimensions sont préliminaires et peuvent être sujets à changement sans préavis. La superficie indiquée est brute, approximative et donnée à titre indicatif seulement.

Plans and dimensions are preliminary and subject to modifications without advanced notice. Specified gross area is approximate and information purpose only.

SIGNATURE: _____ DATE: _____

NB : L'OPTION SPA ENTRAINE DES MODIFICATIONS SUR LA STRUCTURE, L'ÉLECTRICITÉ AINSI QUE DANS DES ÉLÉMENTS DE L'ARCHITECTURE. LES COÛTS SONT À DÉFINIR EN FONCTION DES CHOIX.

TYPE D36

1784 ft² NIVEAU 8
 87 ft² TOIT
 1871 ft² TOTAL

- 1 Séjour - Salle à manger / Living room - Dining room
- 2 Chambre principale / Master bedroom
- 3 Chambre 2 / Bedroom 2
- 4 Chambre 3 / Bedroom 3
- 5 Cuisine / Kitchen
- 6 Salle de bain / Bathroom
- 7 Salle de bain / Bathroom
- 8 Salle d'eau / Powder room
- 9 Walk-in
- 10 Buanderie / Laundry
- 11 Rangement / Storage
- 12 Rangement / Storage
- 13 Balcon / Balcony (73 pi²)
- 14 Balcon / Balcony (157 pi²)

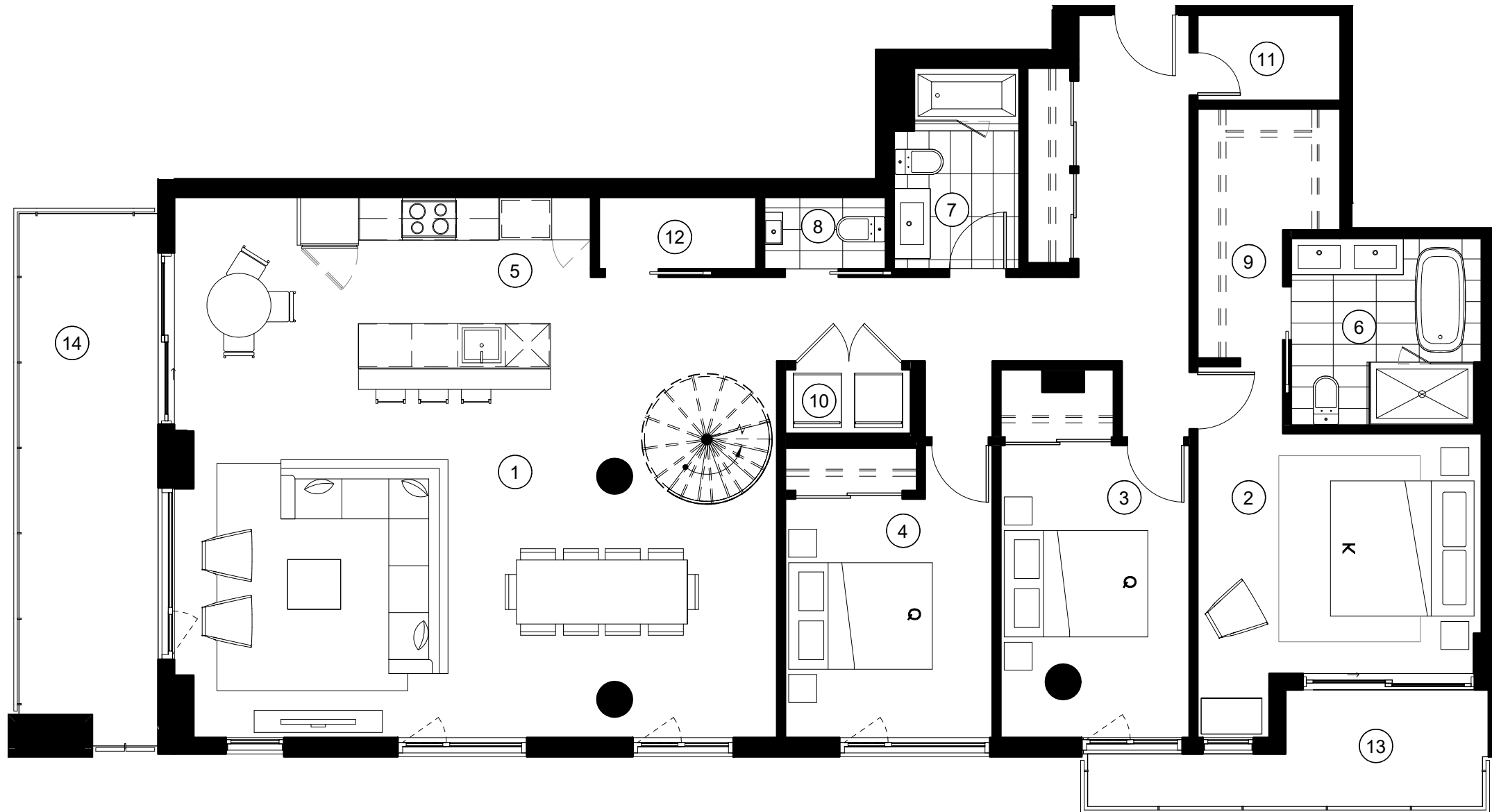

Unité(s) 809

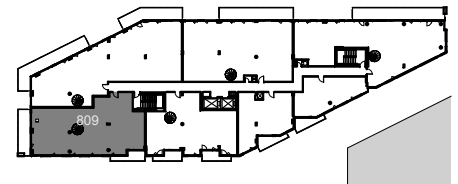
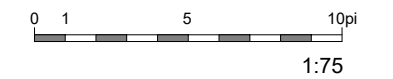

NOTE :

Les plans et dimensions sont préliminaires et peuvent être sujets à changement sans préavis. La superficie indiquée est brute, approximative et donnée à titre indicatif seulement.

Plans and dimensions are preliminary and subject to modifications without advanced notice. Specified gross area is approximate and information purpose only.

SIGNATURE: _____ DATE: _____

TYPE D36_TOIT

1784 ft² NIVEAU 8
 87 ft² TOIT
 1871 ft² TOTAL

15 Terrasse / Terrace (656 pi²)

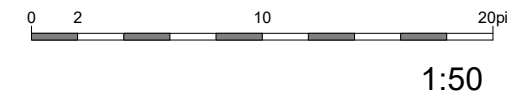

Unité(s) 809

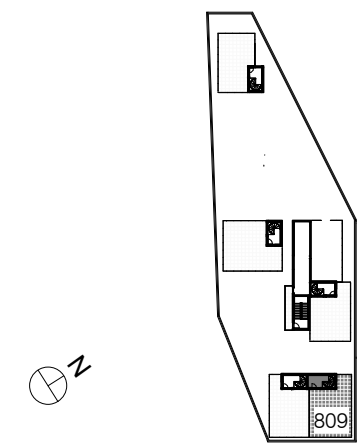

NOTE :
 Les plans et dimensions sont préliminaires et peuvent être sujets à changement sans préavis. La superficie indiquée est brute, approximative et donnée à titre indicatif seulement.

Plans and dimensions are preliminary and subject to modifications without advanced notice. Specified gross area is approximate and information purpose only.

SIGNATURE: _____ DATE: _____

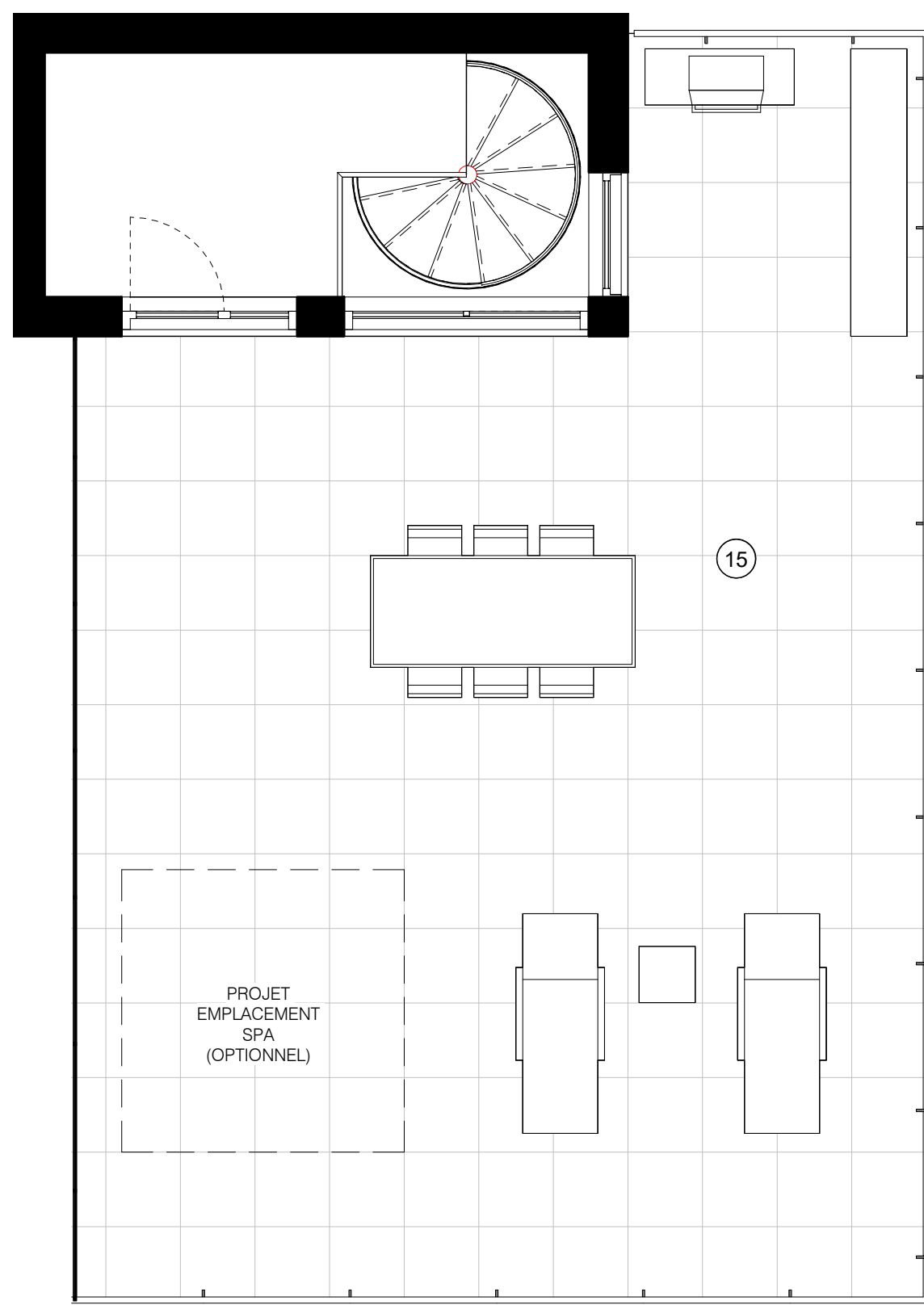

NB : L'OPTION SPA ENTRAINE DES MODIFICATIONS SUR LA STRUCTURE, L'ÉLECTRICITÉ AINSI QUE DANS DES ÉLÉMENTS DE L'ARCHITECTURE. LES COÛTS SONT À DÉFINIR EN FONCTION DES CHOIX.

TYPE D37

1384 ft² NIVEAU 8
 76 ft² TOIT
 1460 ft² TOTAL

- 1 Séjour - Salle à manger / Living room - Dining room
- 2 Chambre principale / Master bedroom
- 3 Chambre 2 / Bedroom 2
- 4 Chambre 3 / Bedroom 3
- 5 Cuisine / Kitchen
- 6 Salle de bain / Bathroom
- 7 Salle de bain / Bathroom
- 8 Walk-in
- 9 Buanderie / Laundry
- 10 Rangement / Storage
- 11 Balcon / Balcony (66 pi²)
- 12 Balcon / Balcony (66 pi²)

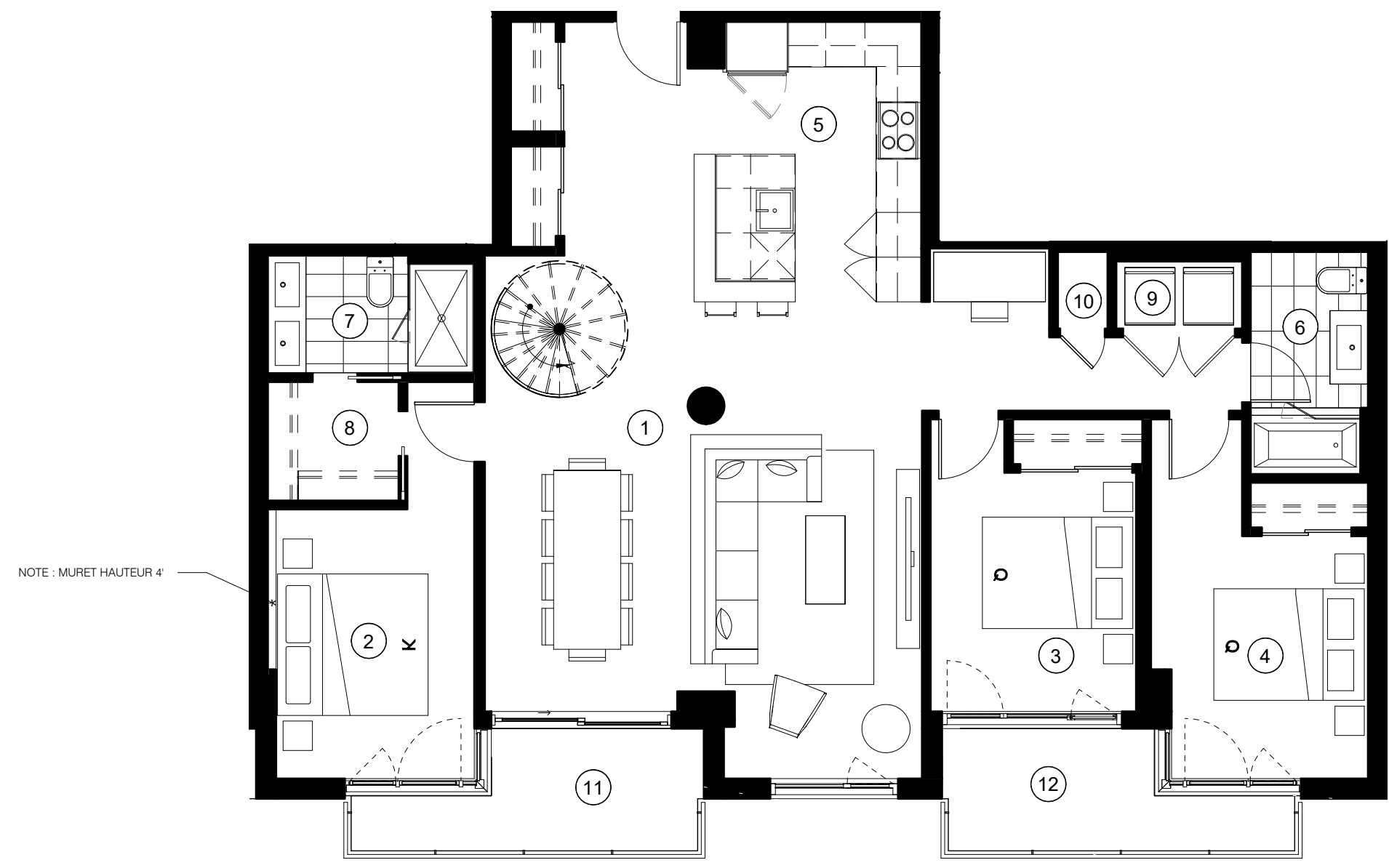

NOTE : MURET HAUTEUR 4'

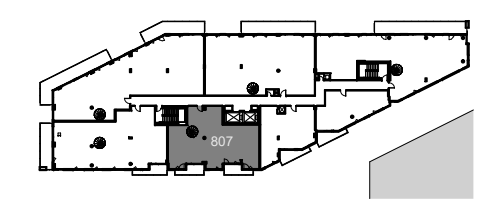
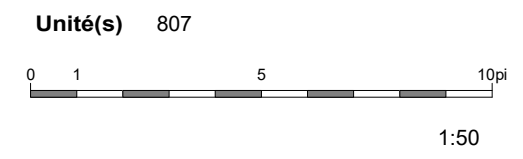

NOTE :

Les plans et dimensions sont préliminaires et peuvent être sujets à changement sans préavis. La superficie indiquée est brute, approximative et donnée à titre indicatif seulement.

Plans and dimensions are preliminary and subject to modifications without advanced notice. Specified gross area is approximate and information purpose only.

SIGNATURE: _____ DATE: _____

2019-03-19

TYPE D37 OPT 2

1384 ft² NIVEAU 8
 76 ft² TOIT
 1460 ft² TOTAL

- 1 Séjour - Salle à manger / Living room - Dining room
- 2 Chambre principale / Master bedroom
- 3 Chambre 2 / Bedroom 2
- 4 Chambre 3 / Bedroom 3
- 5 Cuisine / Kitchen
- 6 Salle de bain / Bathroom
- 7 Salle de bain / Bathroom
- 8 Walk-in
- 9 Buanderie / Laundry
- 10 Rangement / Storage
- 11 Balcon / Balcony (66 pi²)
- 12 Balcon / Balcony (66 pi²)

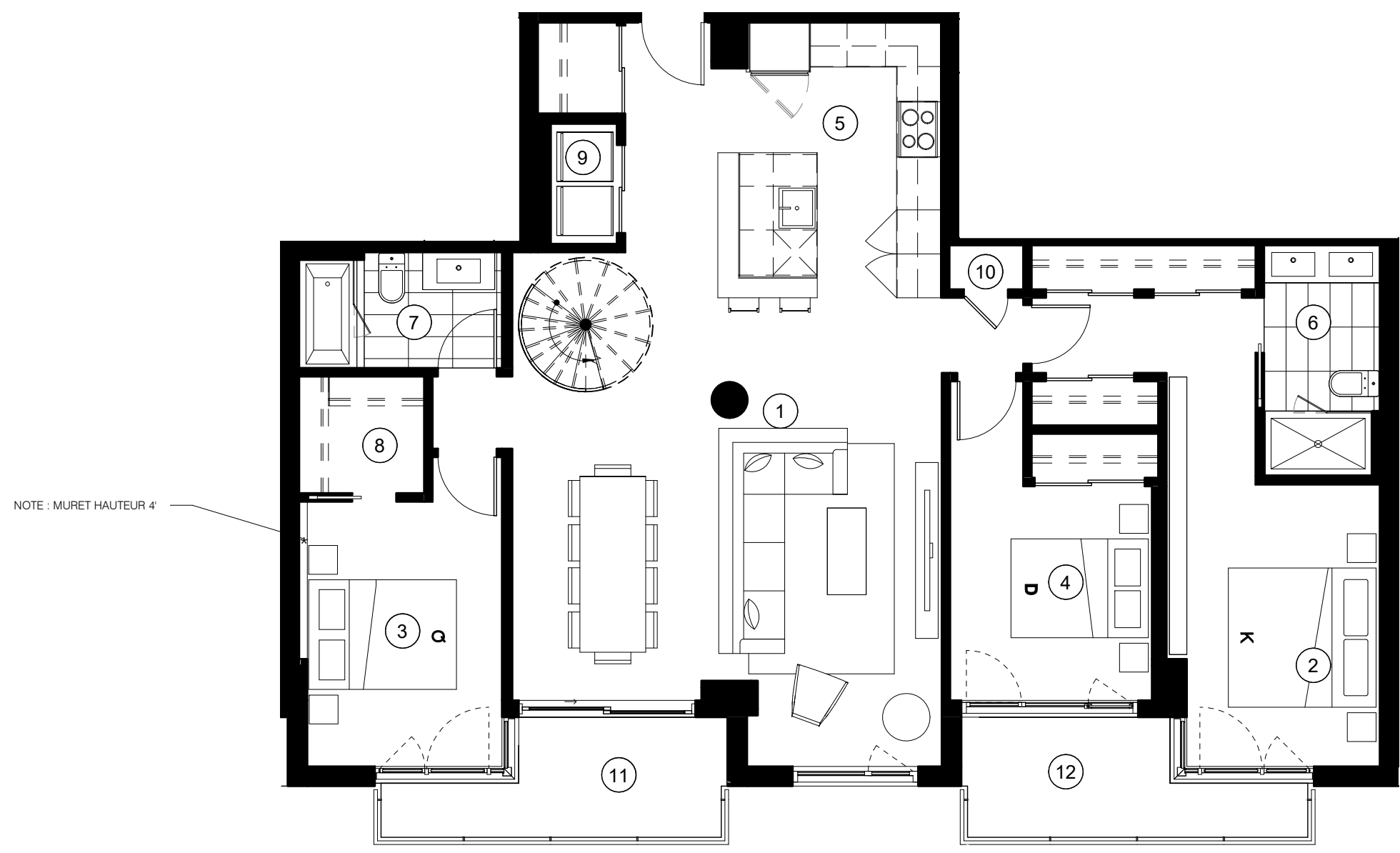

NOTE : MURET HAUTEUR 4'

Unité(s) 807
 0 1 5 10pi

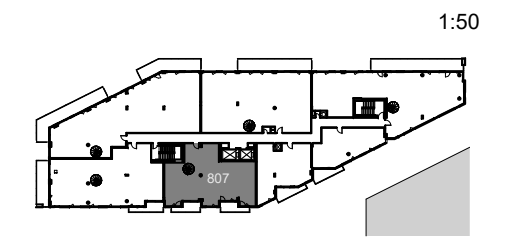

NOTE :
 Les plans et dimensions sont préliminaires et peuvent être sujets à changement sans préavis. La superficie indiquée est brute, approximative et donnée à titre indicatif seulement.
 Plans and dimensions are preliminary and subject to modifications without advanced notice. Specified gross area is approximate and information purpose only.

SIGNATURE: _____ DATE: _____

TYPE 37_TOIT

1384 ft² NIVEAU 8
 76 ft² TOIT
 1460 ft² TOTAL

13 Terrasse / Terrace (589 pi²)

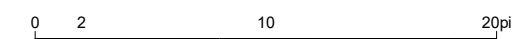
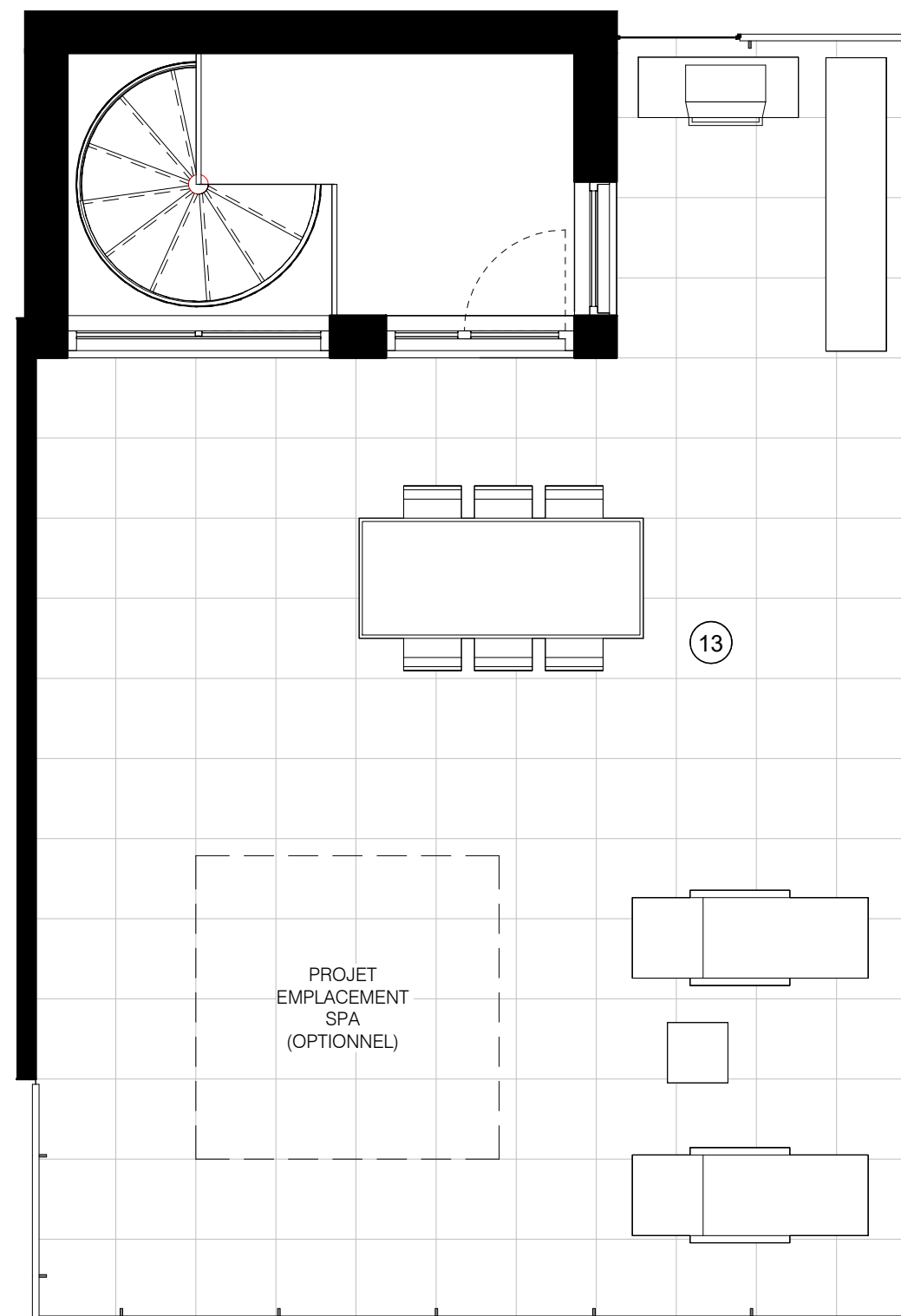

1:50

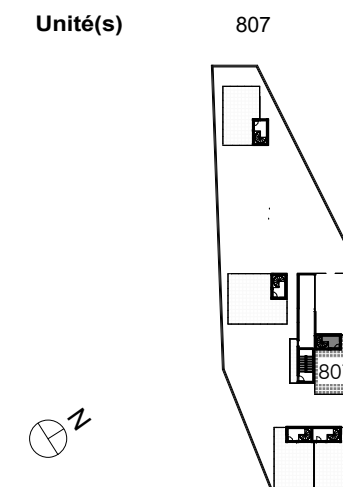

NOTE :
 Les plans et dimensions sont préliminaires et peuvent être sujets à changement sans préavis. La superficie indiquée est brute, approximative et donnée à titre indicatif seulement.

Plans and dimensions are preliminary and subject to modifications without advanced notice. Specified gross area is approximate and information purpose only.

SIGNATURE: _____ DATE: _____

2019-03-19

NB : L'OPTION SPA ENTRAINE DES MODIFICATIONS SUR LA STRUCTURE, L'ÉLECTRICITÉ AINSI QUE DANS DES ÉLÉMENTS DE L'ARCHITECTURE. LES COÛTS SONT À DÉFINIR EN FONCTION DES CHOIX.